

Auswertung der Umfrage zur Beurteilung des GPR II Praktikums im SoSe 2018

Zum Ende des Sommersemesters 2018 wurden die Studierenden um eine Bewertung des Grundpraktikums Physik aus Sicht der TeilnehmerInnen gebeten.

Die Beurteilung erfolgte auf einer Notenskala von 1 (sehr gut) bis 6 (ungenügend).

Die gestellten Anforderungen wurden auf einer Skala von -3 (zu niedrig) über 0 (angemessen) bis +3 (zu hoch) bewertet.

Durchführung der Umfrage: Annette Berger und Inga Kayser

Anzahl der Teilnehmer/innen: 80

Auswertung der Umfrage: Dr. Michael Krüger

August 2018

Allgemeines zum Praktikum

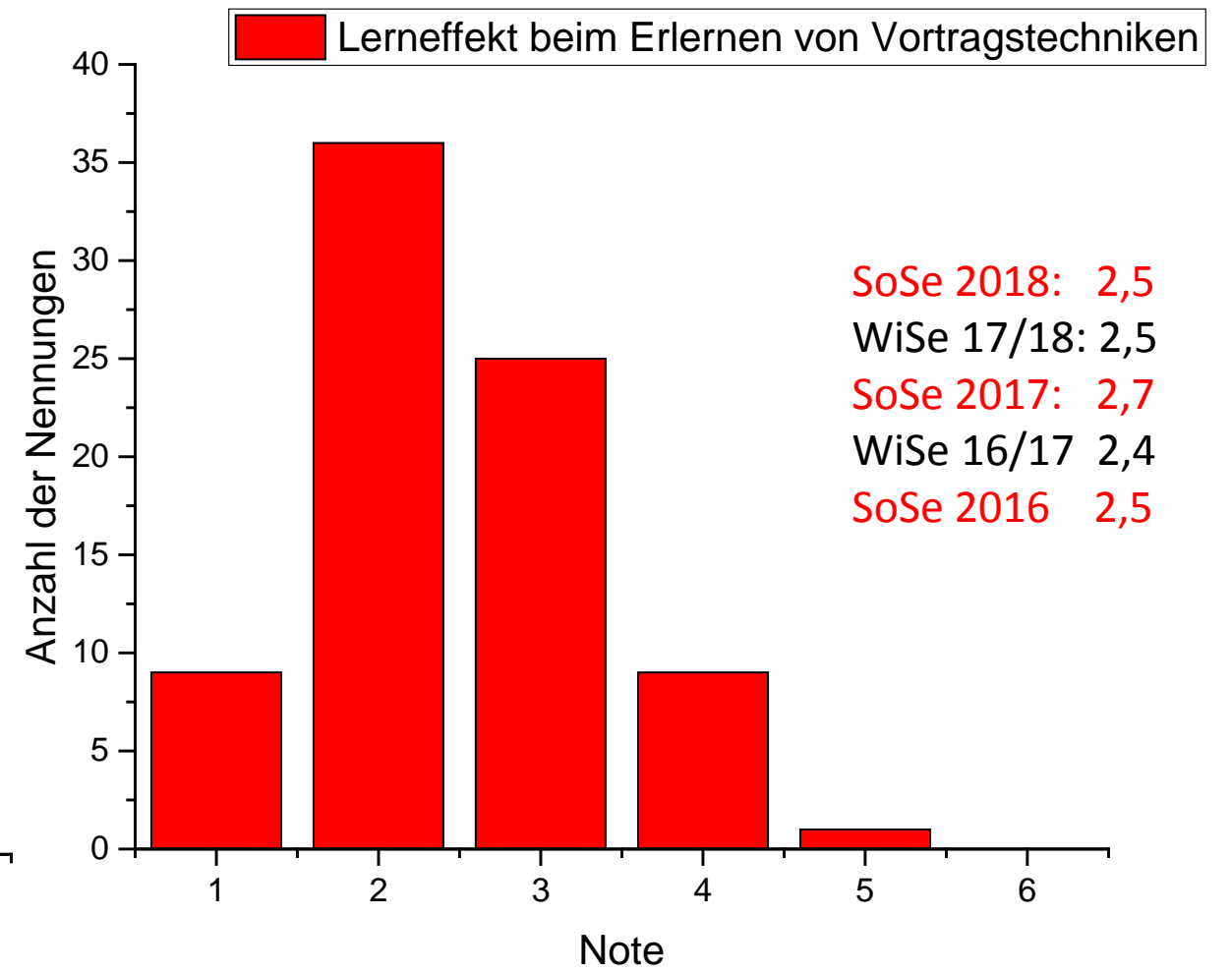
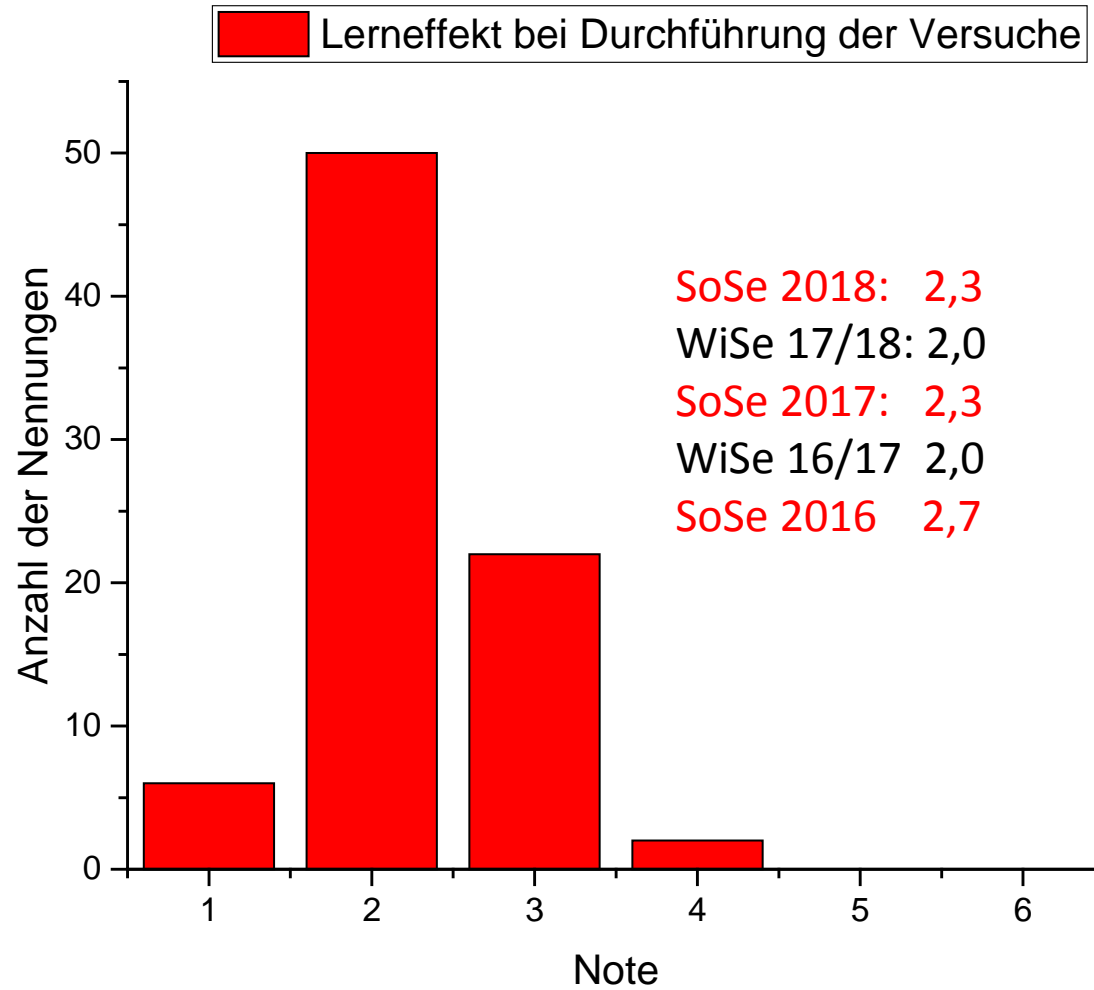

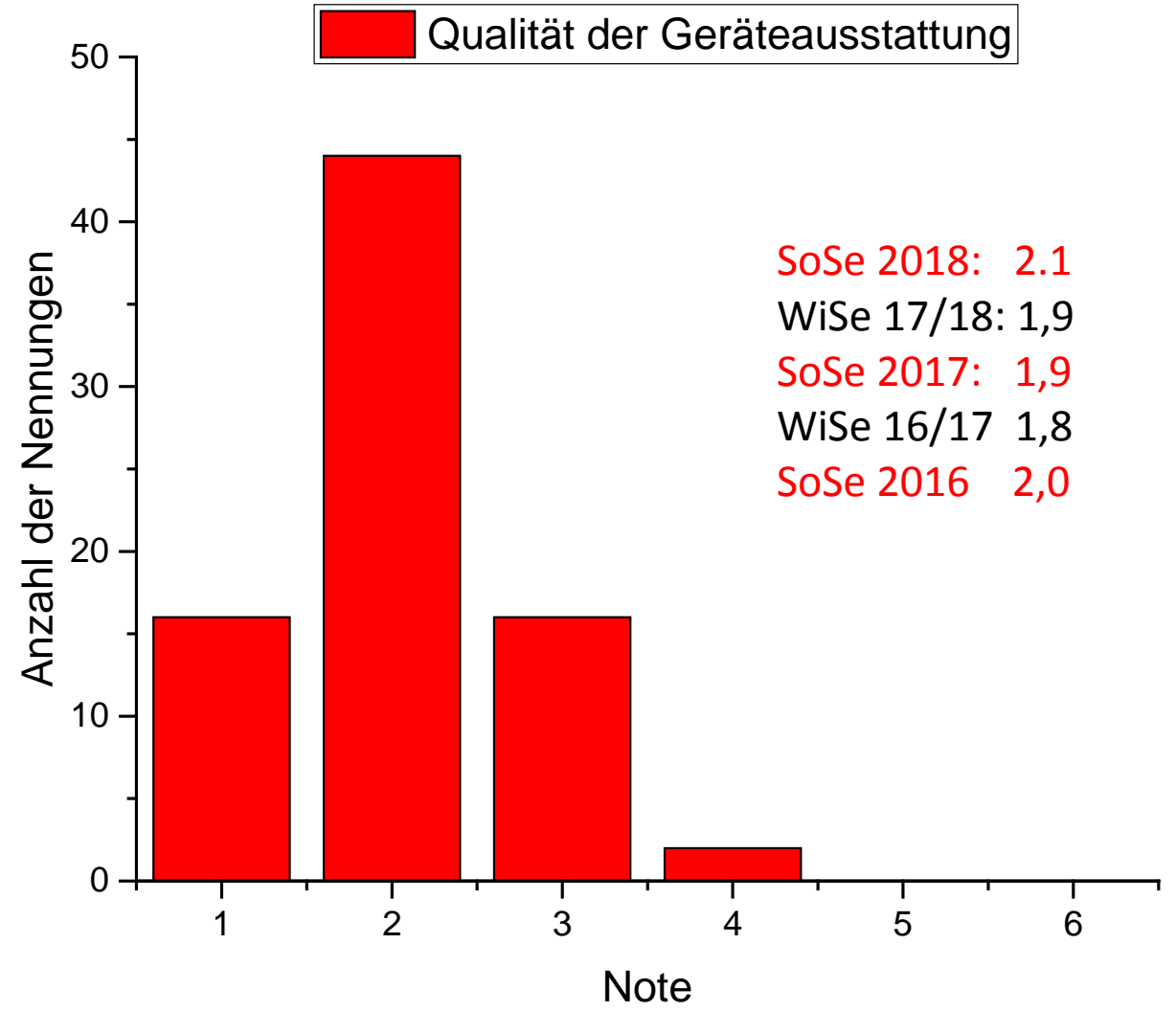
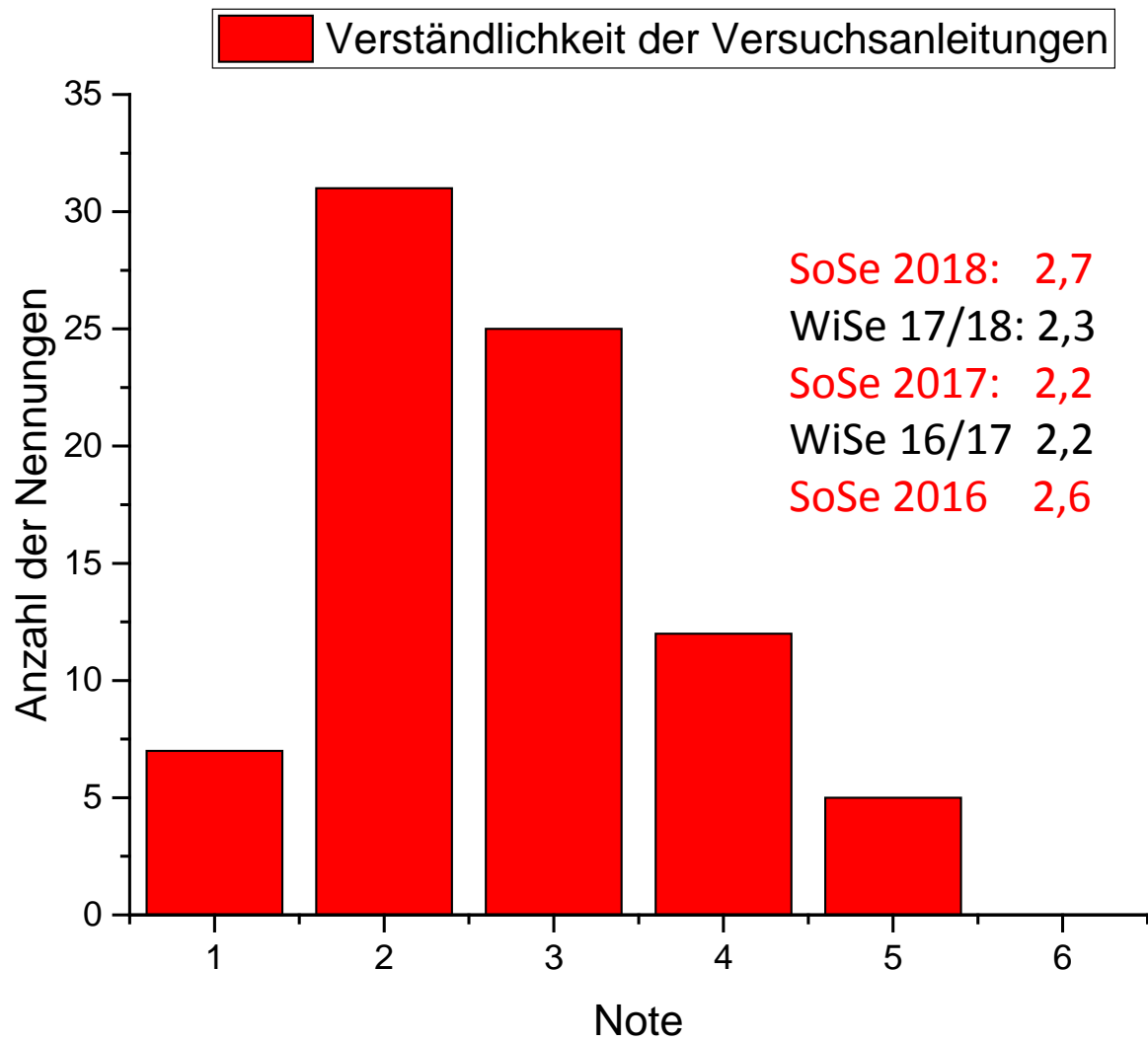

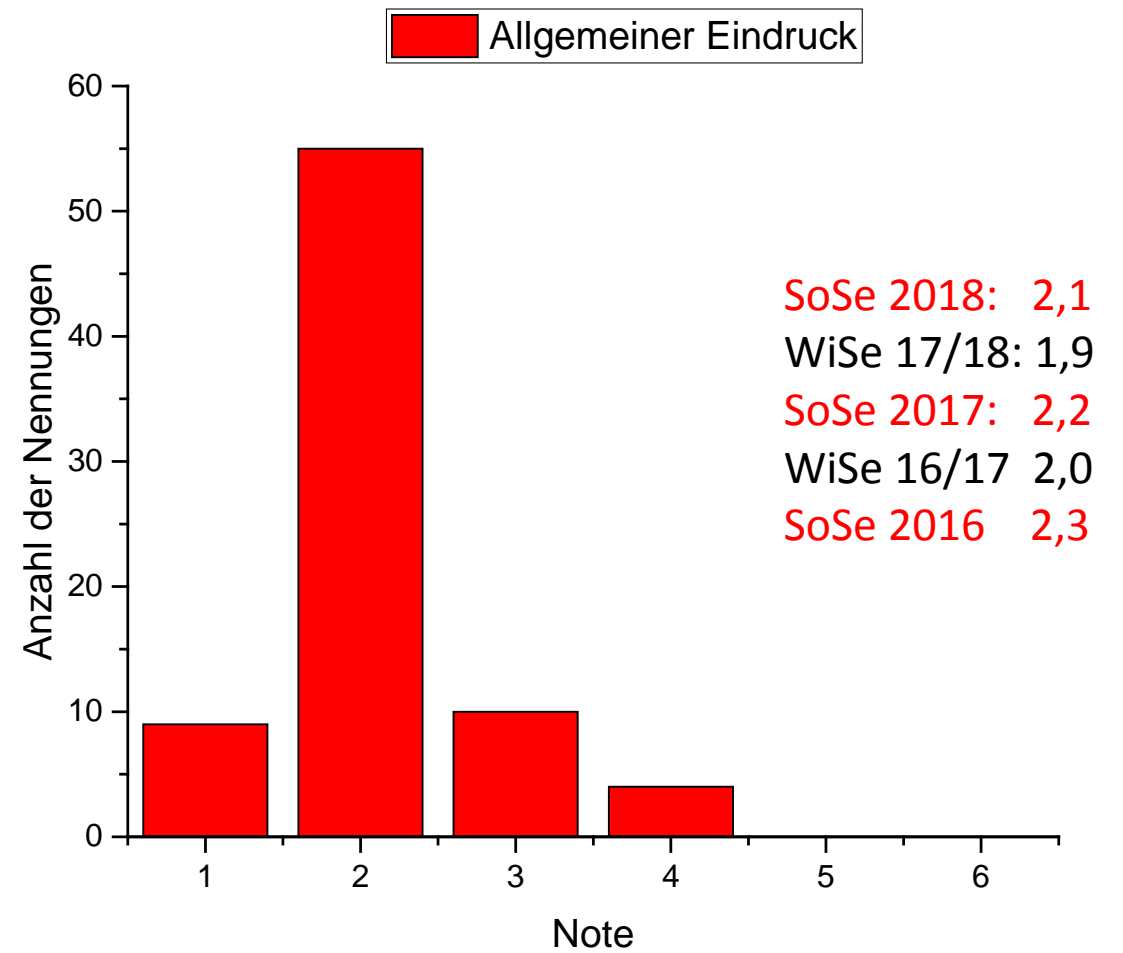
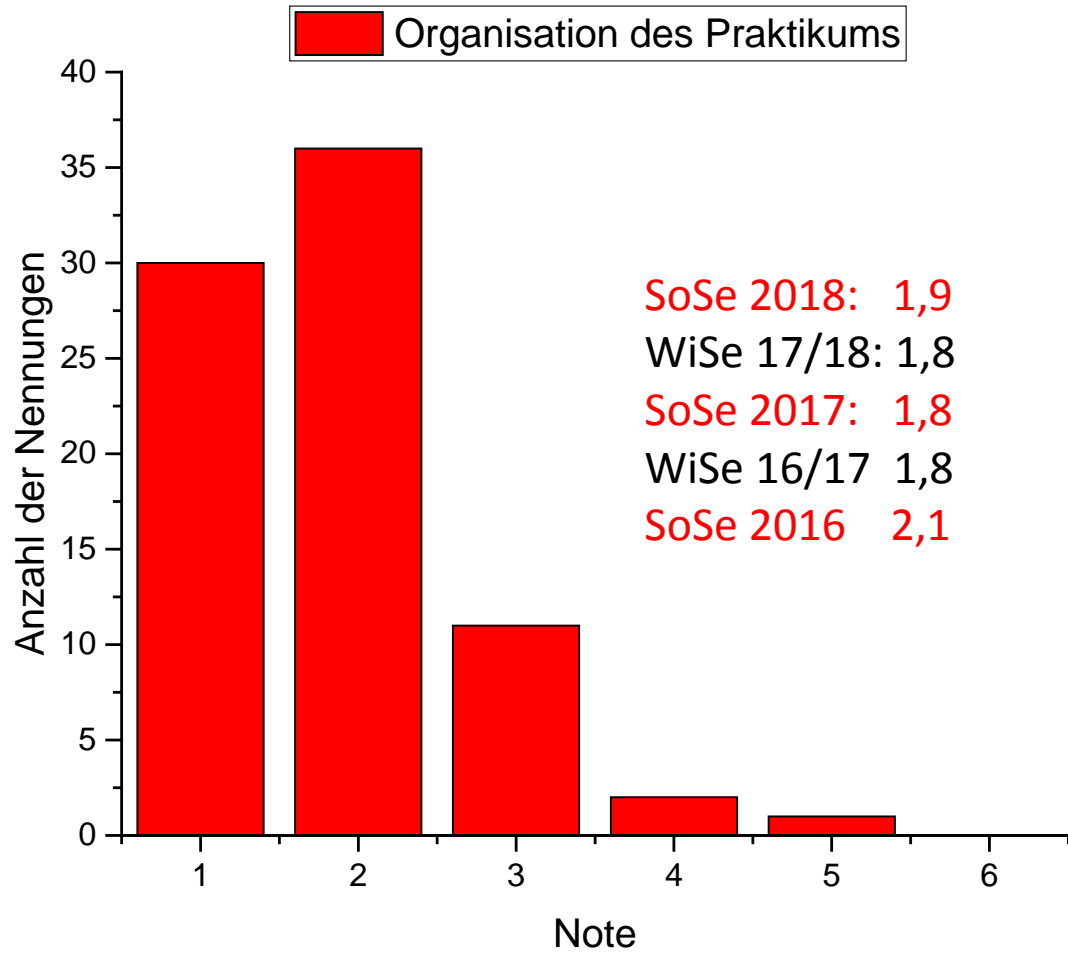

Beurteilung der Betreuung

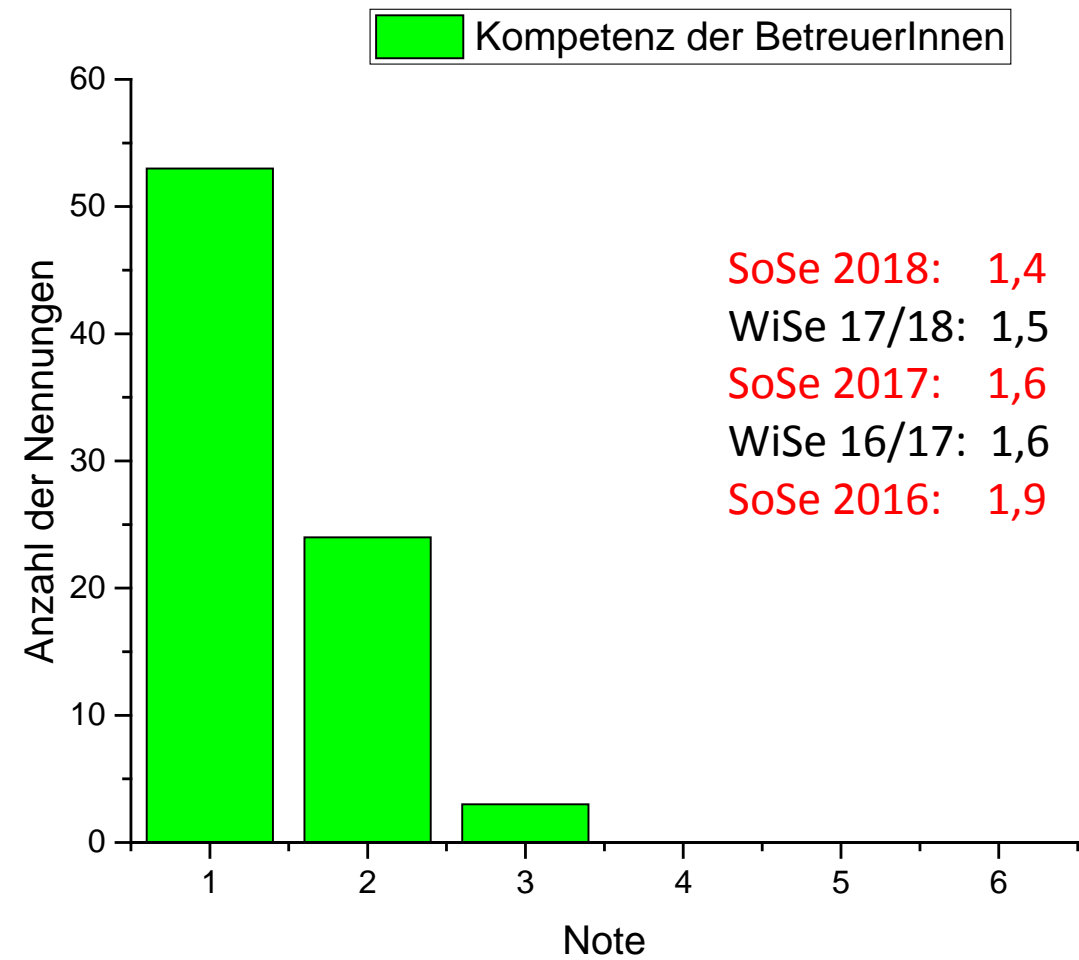
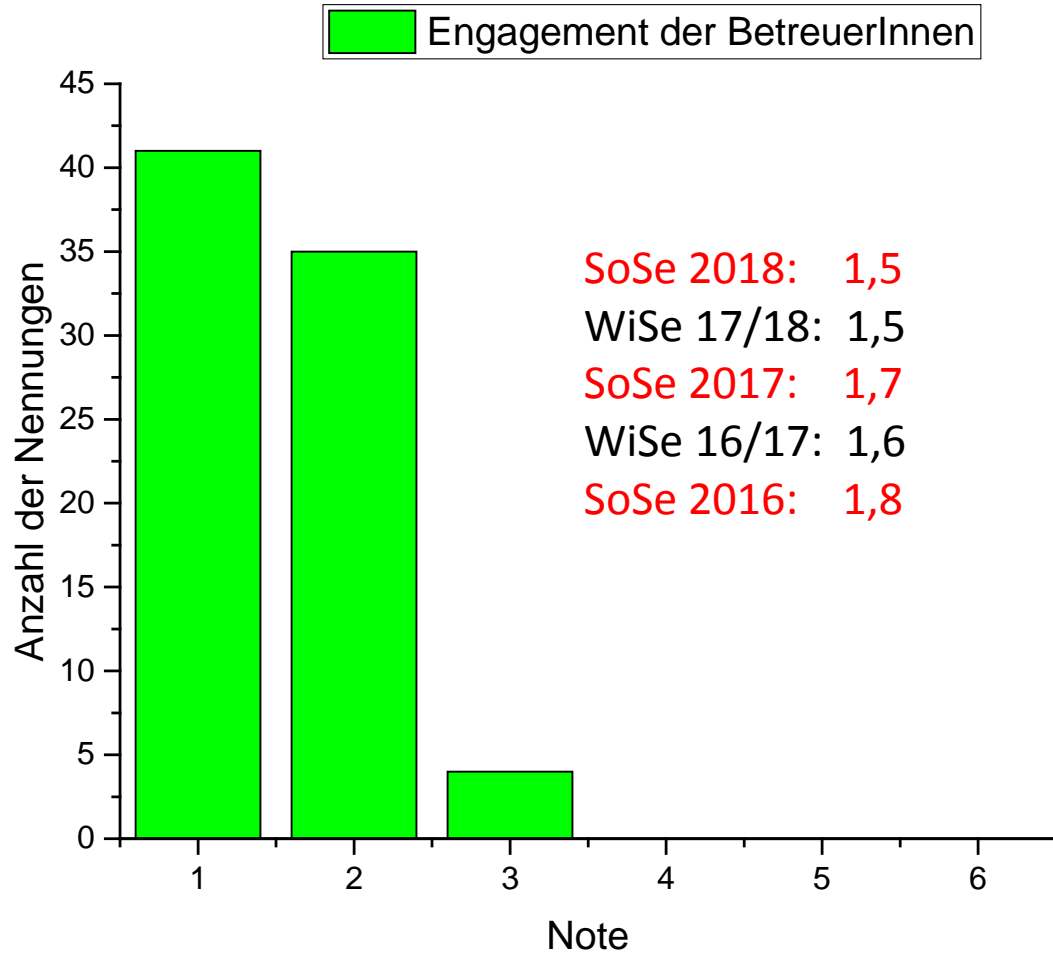

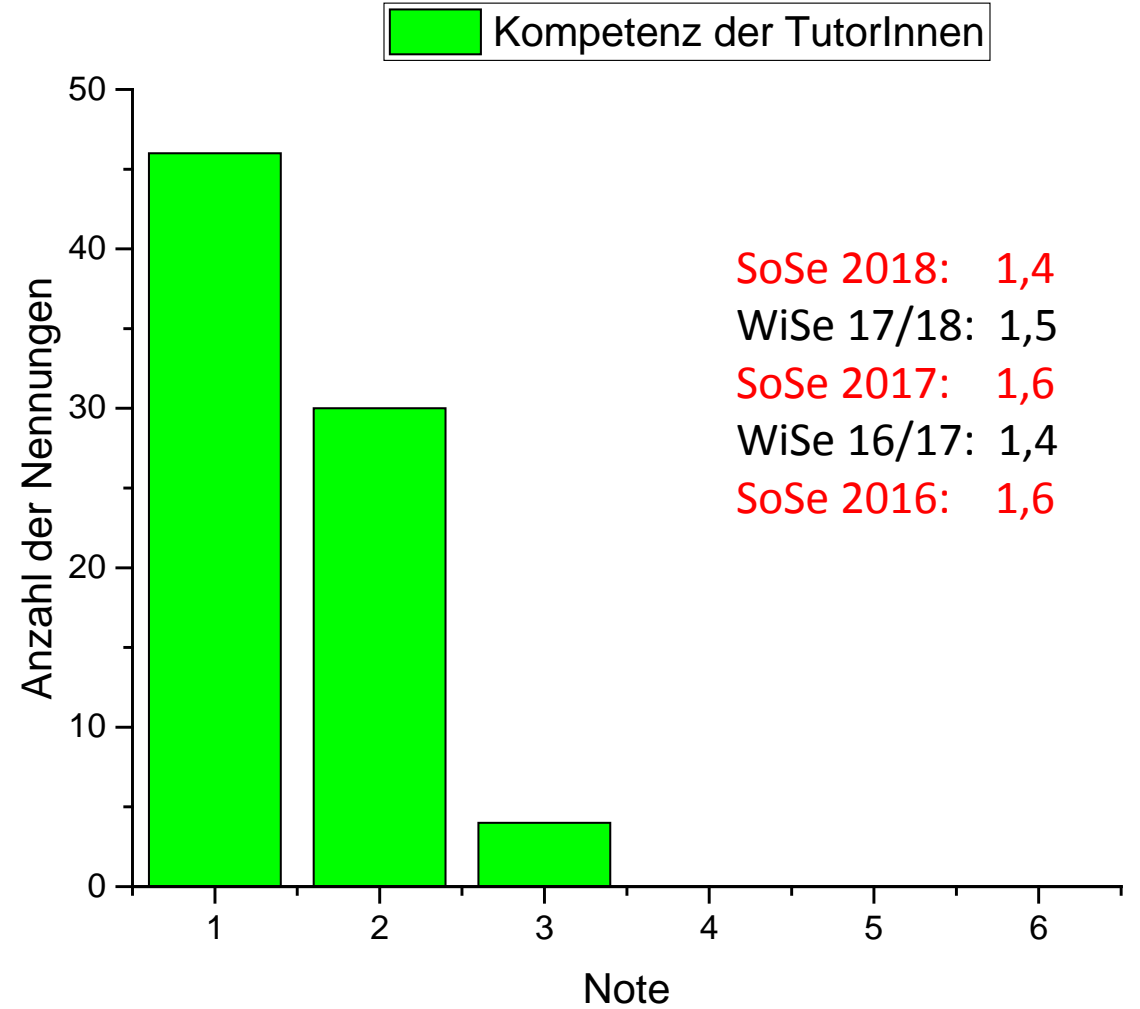
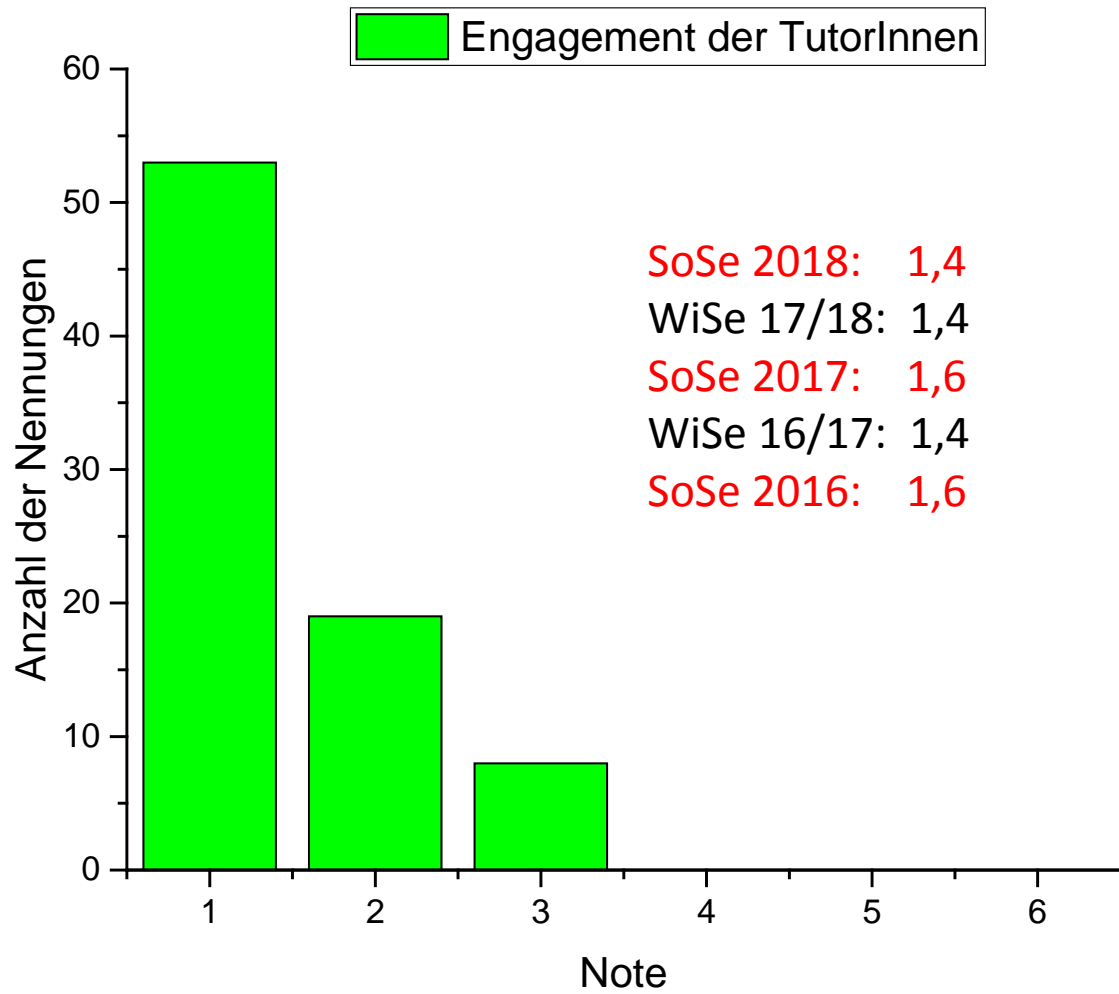

Beurteilung der Anforderungen

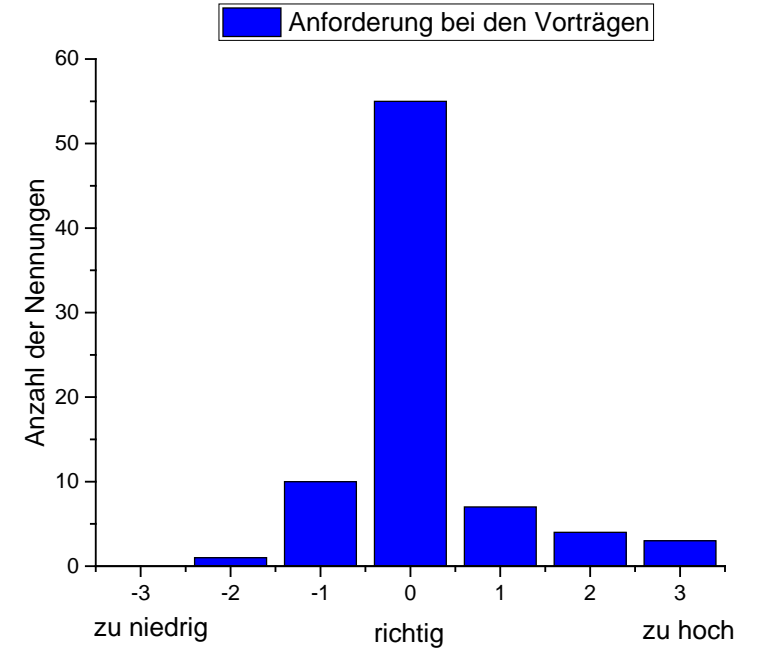
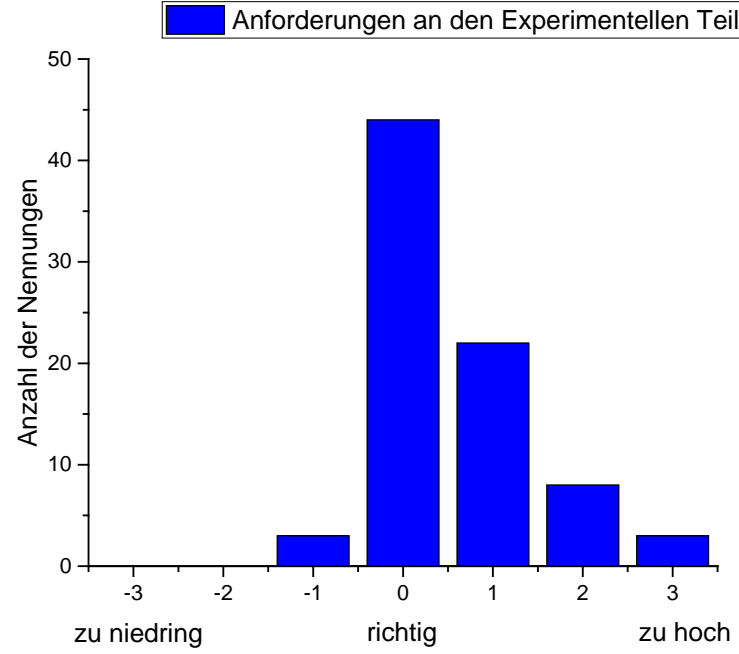
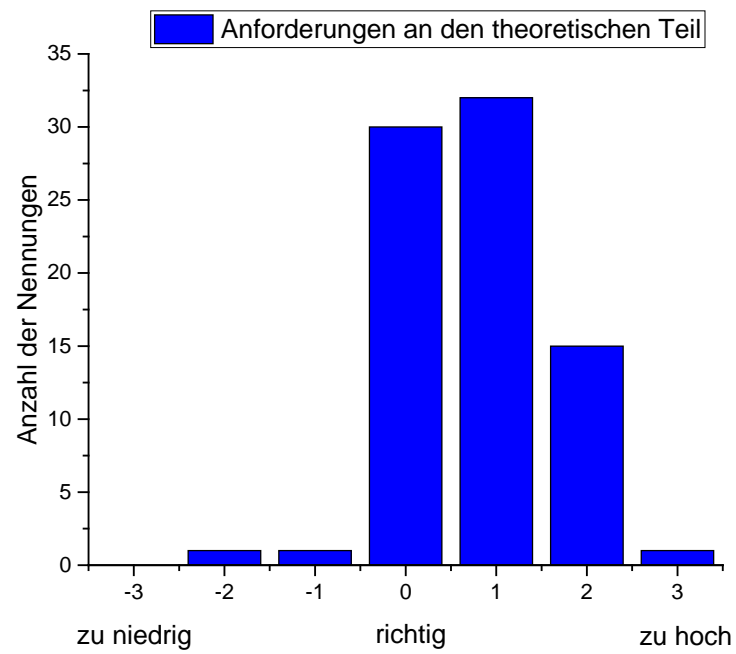

Beurteilung des begleitenden Seminars

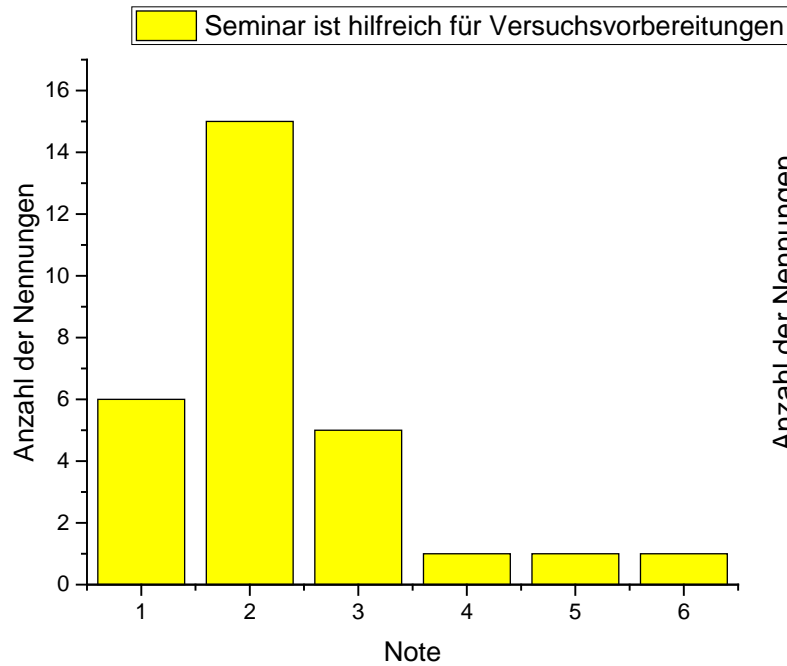

SoSe 2018: 2,3
 WiSe 17/18: 2,1
 SoSe 2017: 2,1
 WiSe 16/17 2,3
 SoSe 2016 2,2

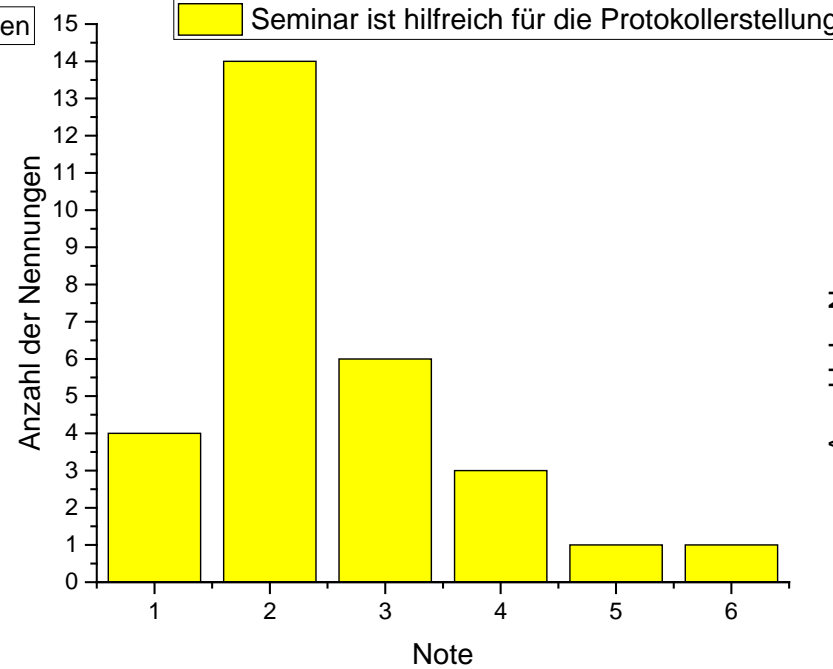

SoSe 2018: 2,5
 WiSe 17/18: 2,5
 SoSe 2017: 2,8
 WiSe 16/17 2,7
 SoSe 2016 2,5

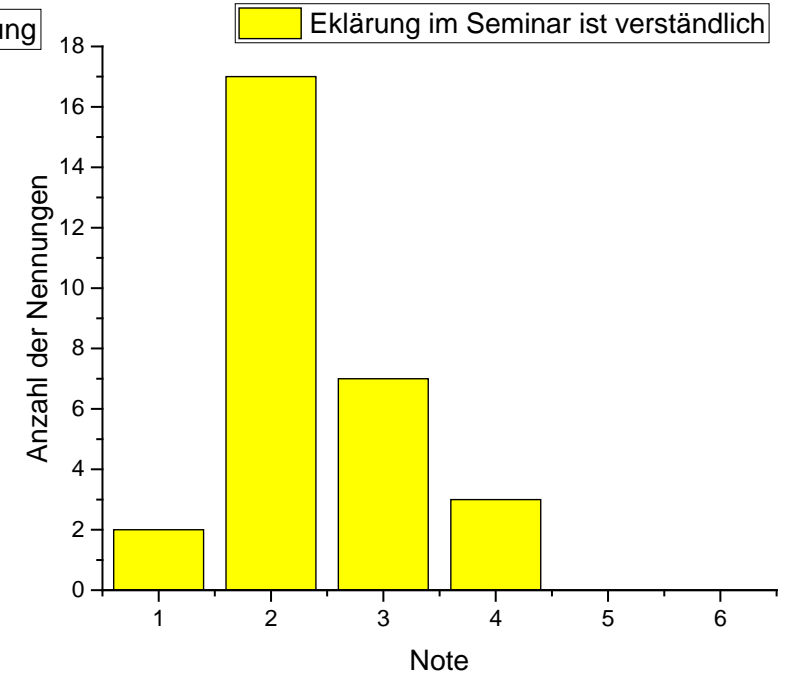

SoSe 2018: 2,4
 WiSe 17/18: 2,0
 SoSe 2017: 2,5
 WiSe 16/17 2,1
 SoSe 2016 2,4

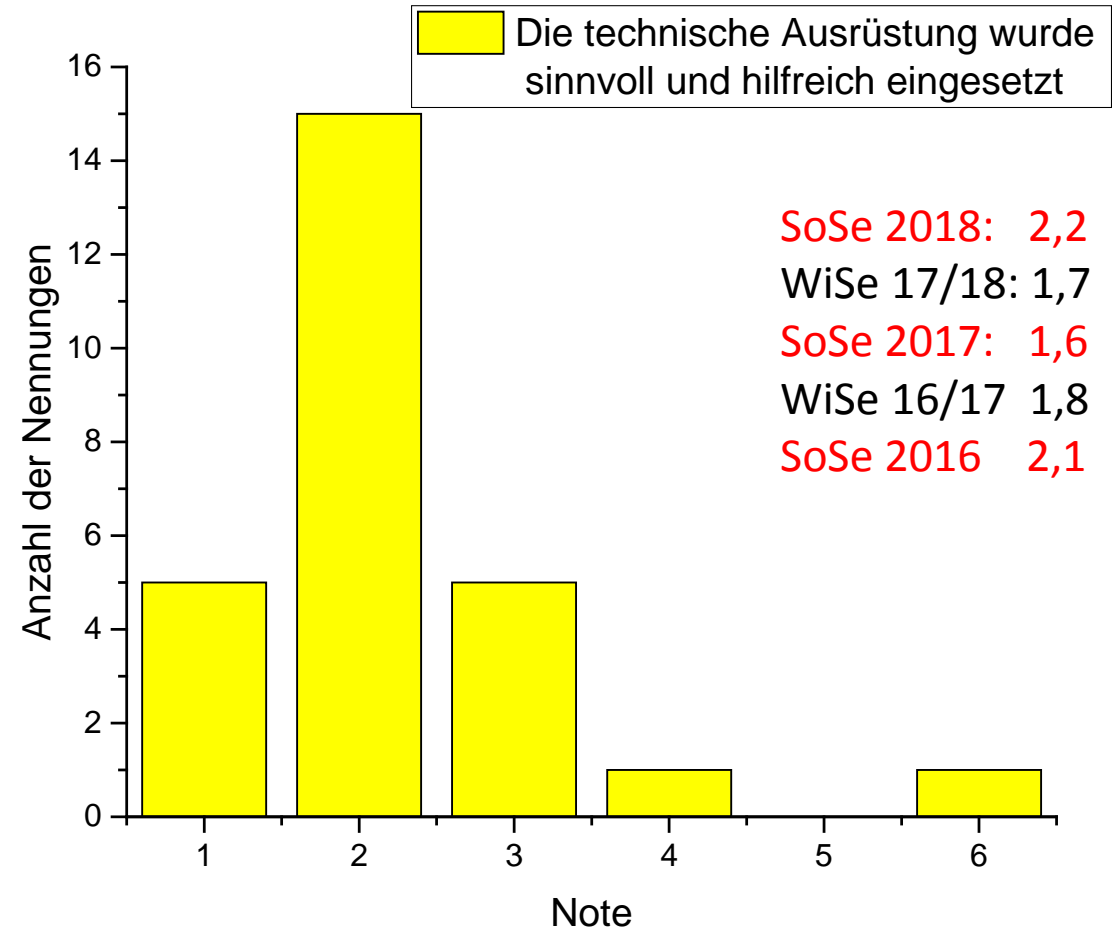
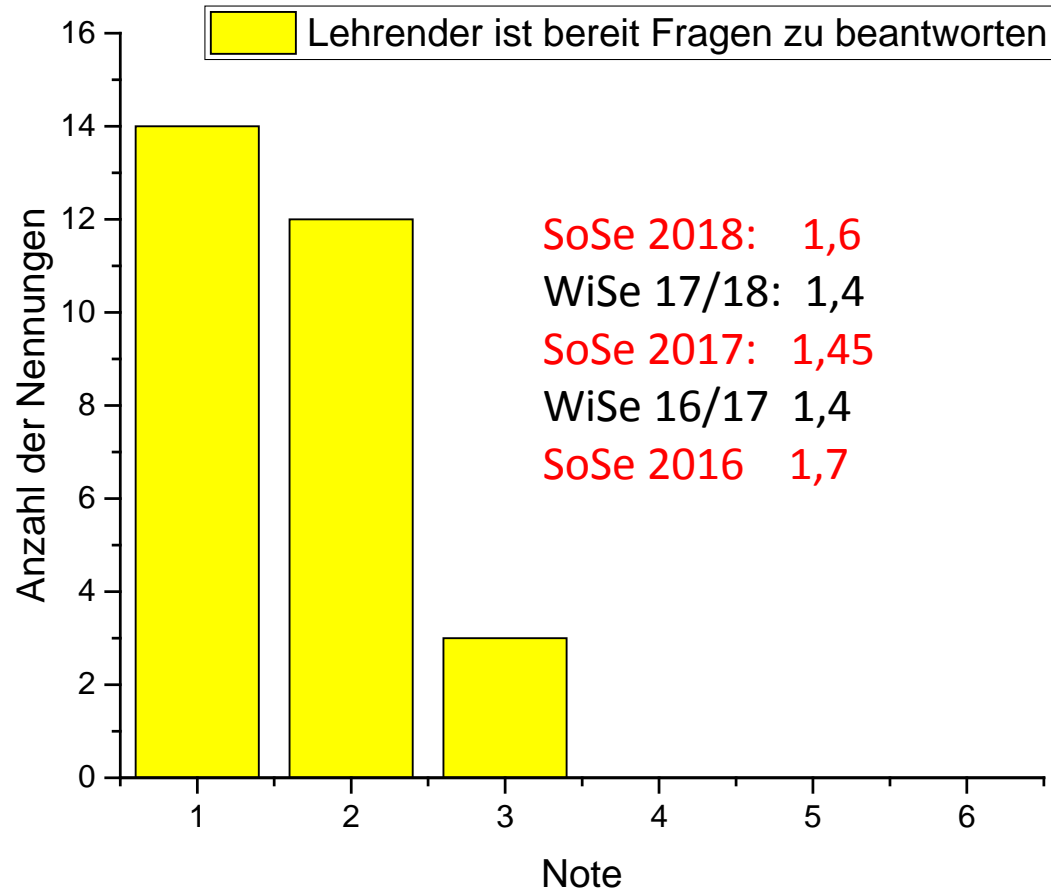

Beurteilung des zeitlichen Aufwandes in KP

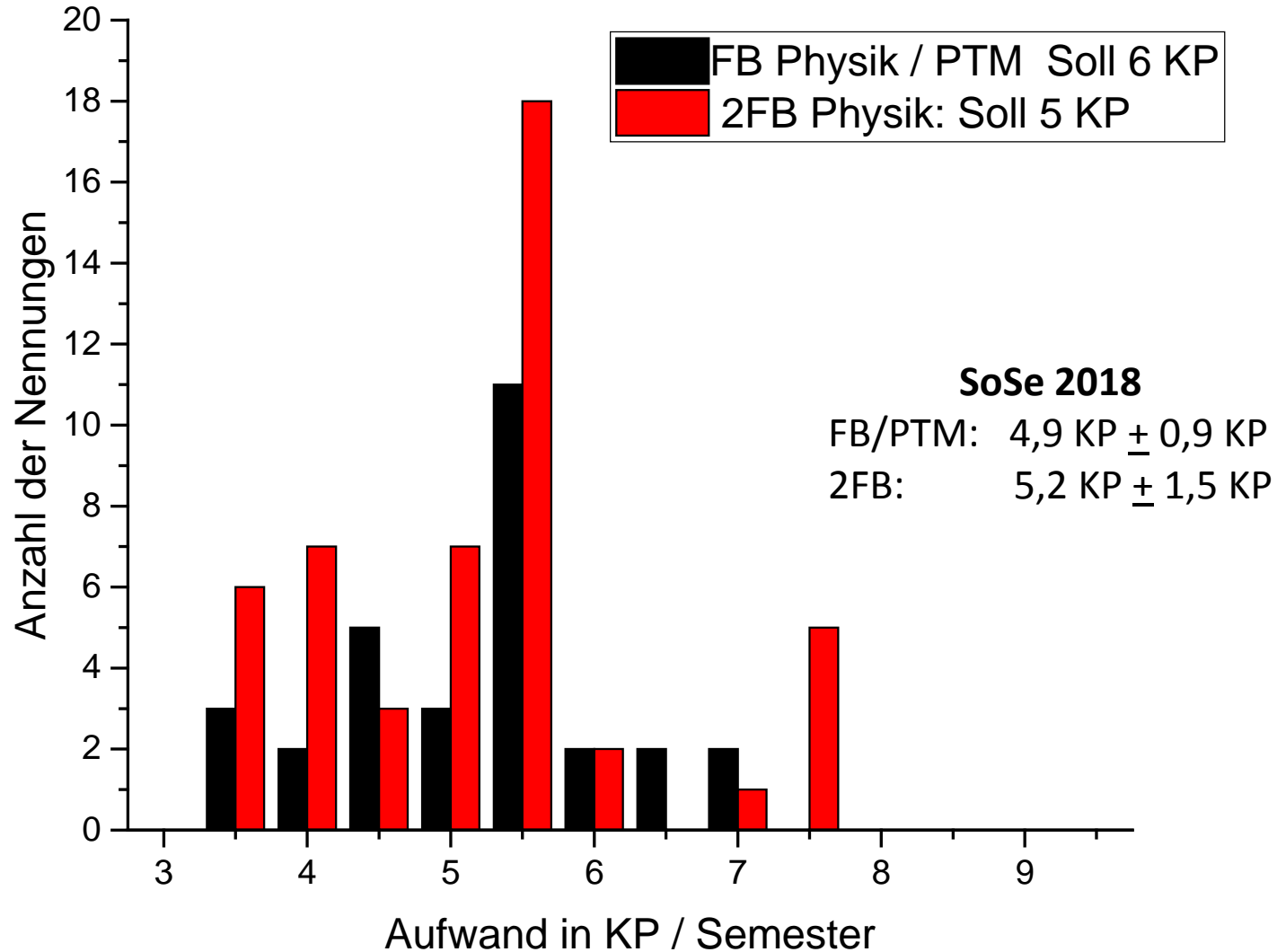

SoSe 2018

FB/PTM: 4,9 KP \pm 0,9 KP

2FB: 5,2 KP \pm 1,5 KP

SoSe 2017

FB: 4,9 KP \pm 1,3 KP

2FB: 4,8 KP \pm 1,0 KP