

Auswertung der Umfrage zur Beurteilung des GPR I Praktikums im WiSe 2022 / 2023

Zum Ende des Wintersemesters 2022 / 2023 wurden die Studierenden um eine Bewertung des Grundpraktikums Physik Teil I aus Sicht der TeilnehmerInnen gebeten.

TeilnehmerInnen: 85 Studierende (FB Physik (29), 2FB Physik (22), EngPhys BA (20) FB PTM (14) FBM (0))

Die Beurteilung erfolgte auf einer Notenskala von 1 (sehr gut) bis 6 (ungenügend).

Die gestellten Anforderungen wurden auf einer Skala von -3 (zu niedrig) über 0 (angemessen) bis +3 (zu hoch) bewertet.

Durchführung der Umfrage: Annette Berger und Christin Warns

Auswertung und Darstellung der Umfrageergebnisse: Dr. Michael Krüger

März 2023

Allgemeines zum Praktikum

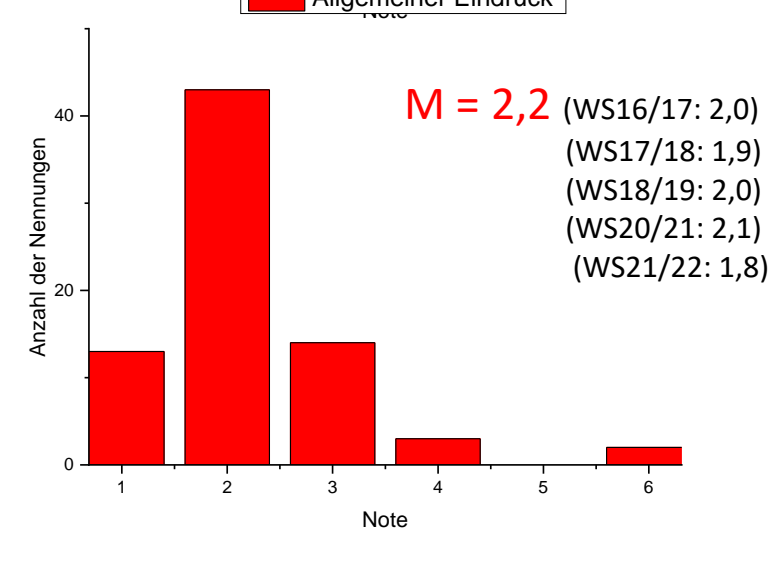
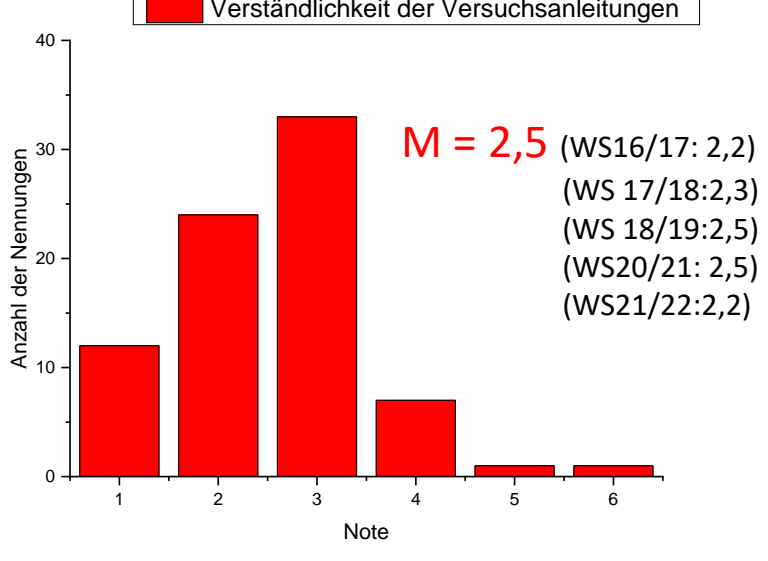
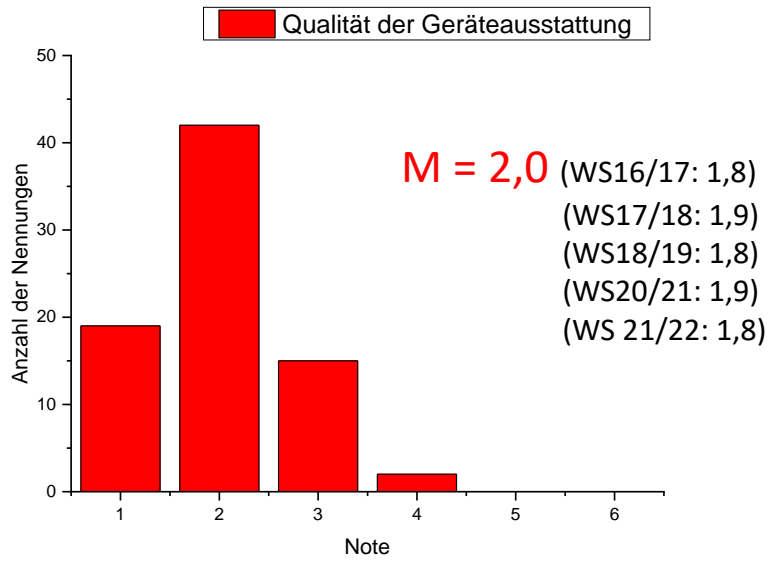
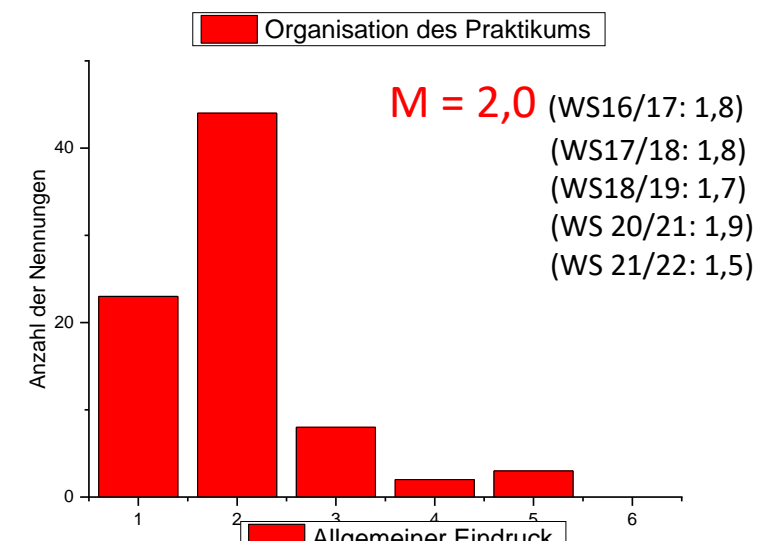
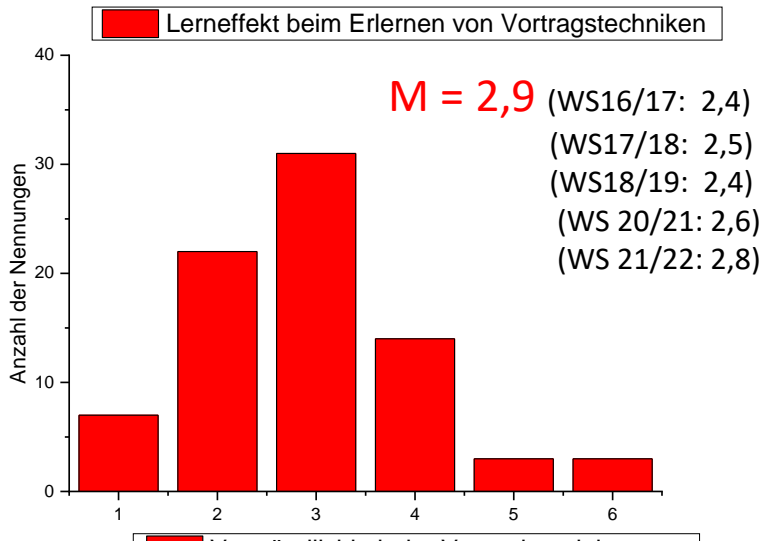
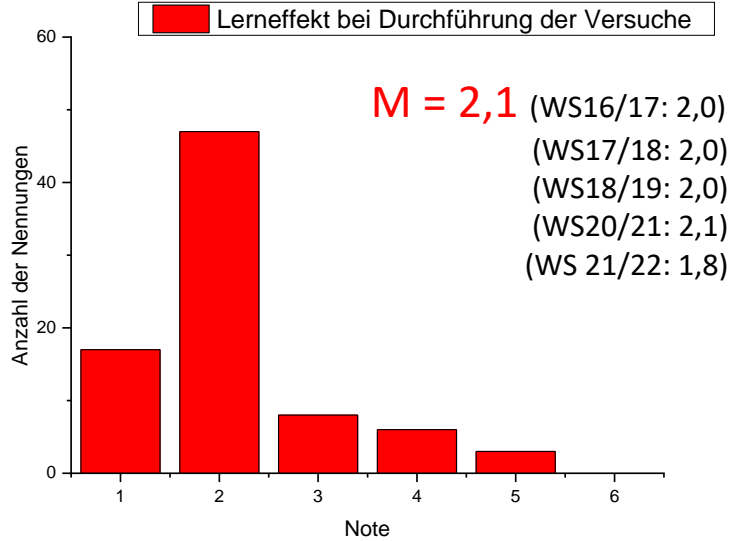

Beurteilung der Betreuung

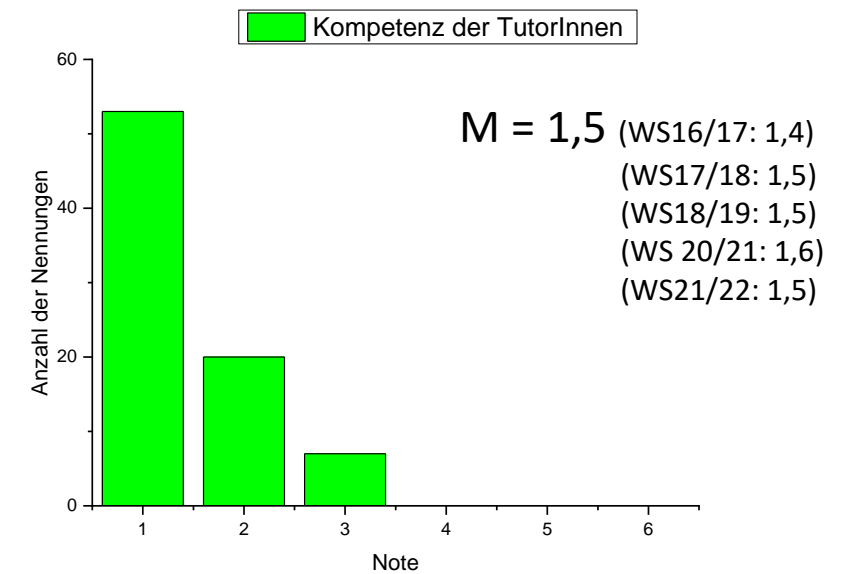
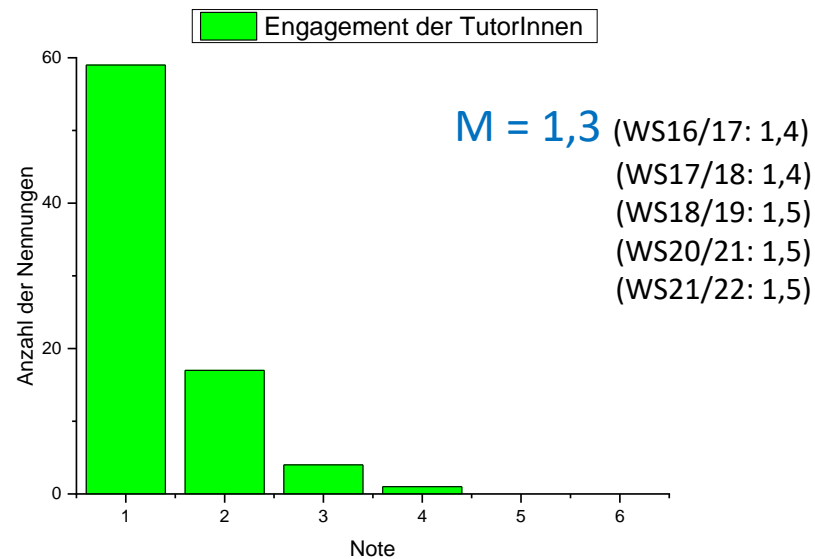
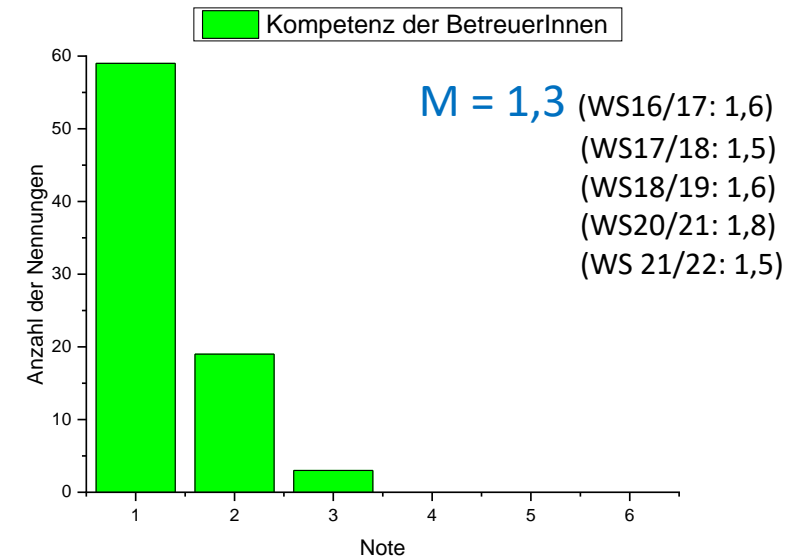
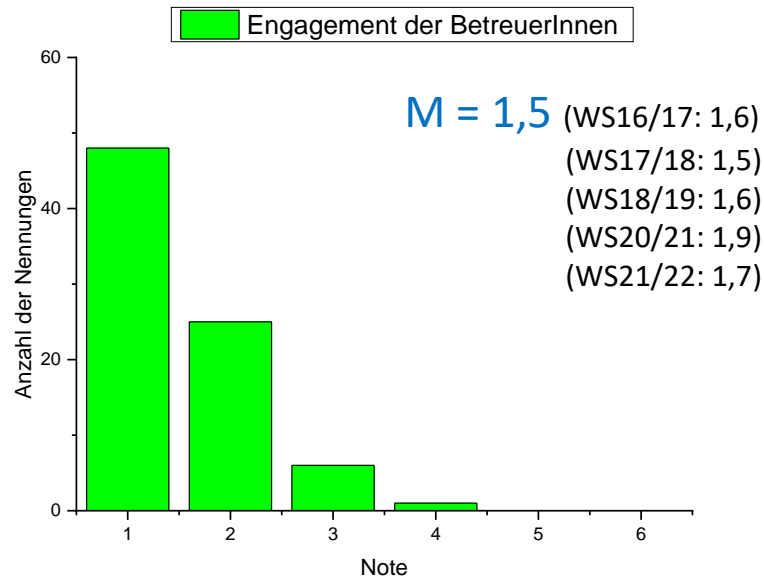

Beurteilung der Anforderungen (WS 2022/2023)

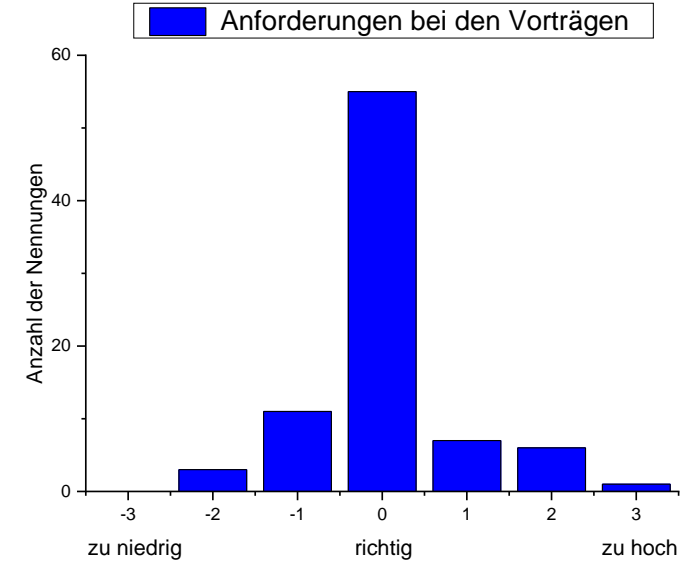
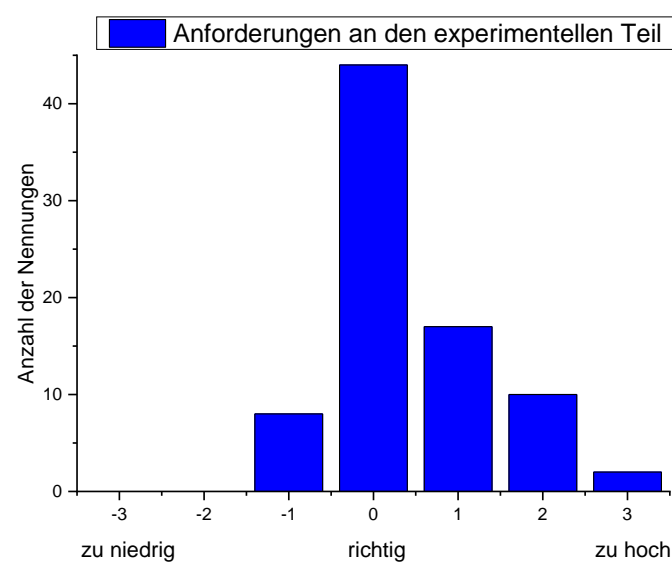
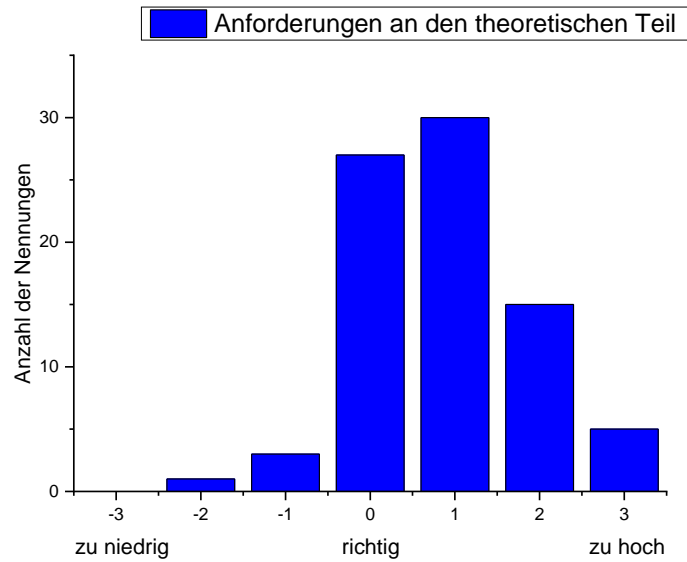

Zum Vergleich: Beurteilung der Anforderungen (WS 2021/2022)

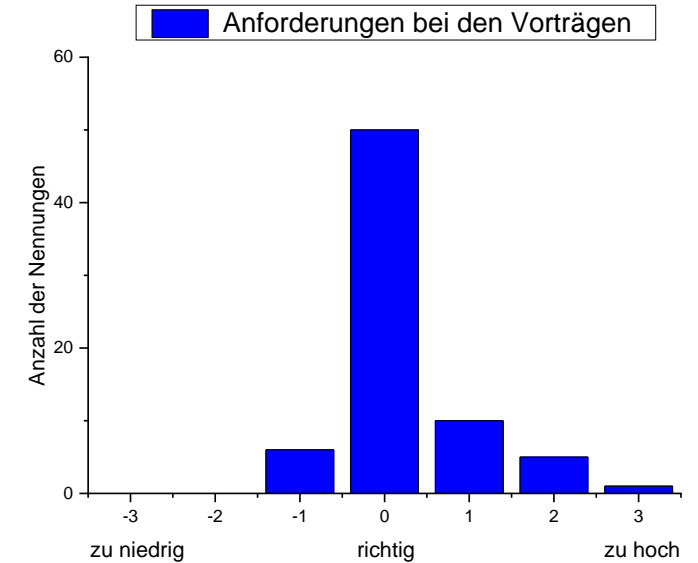
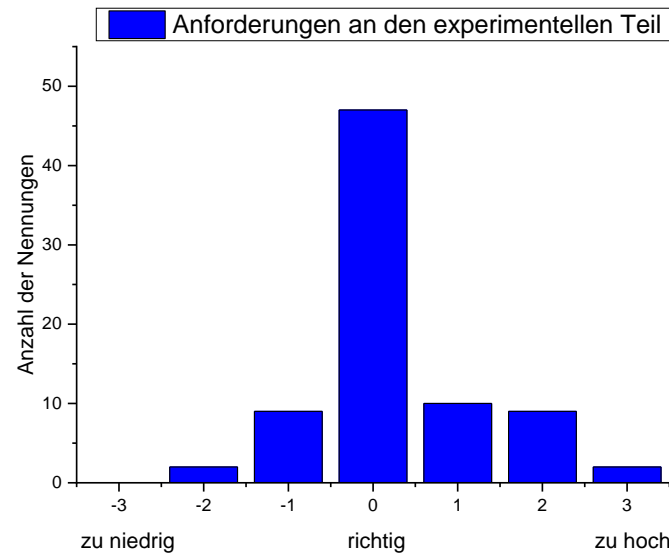
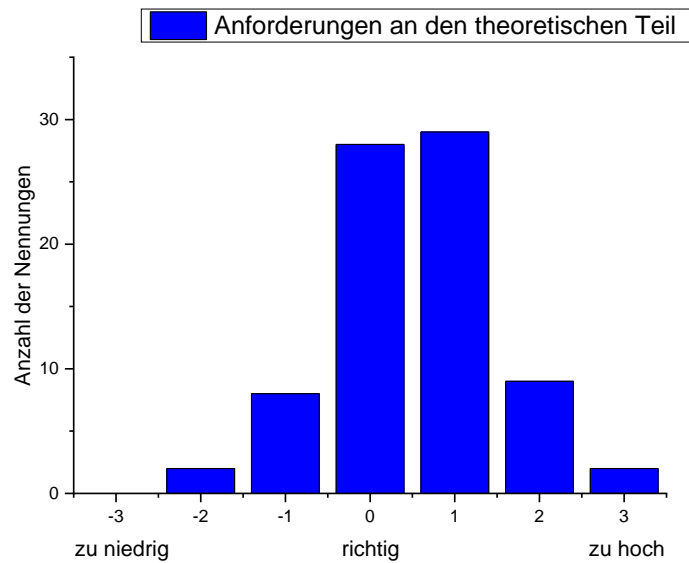

Beurteilung des begleitenden Seminars

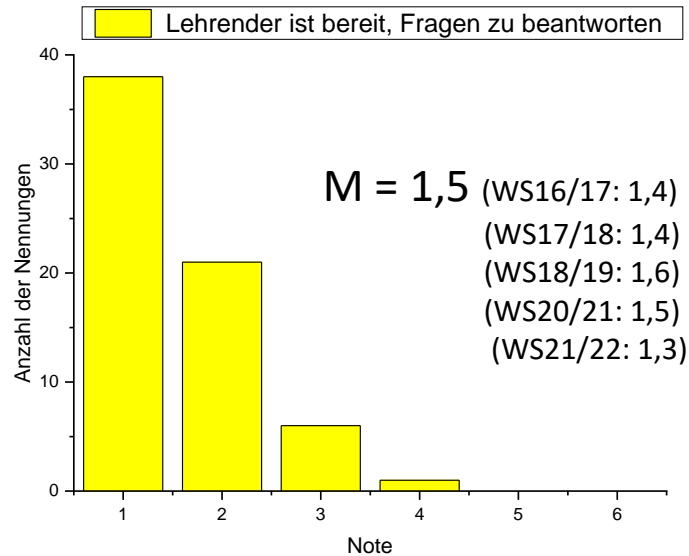
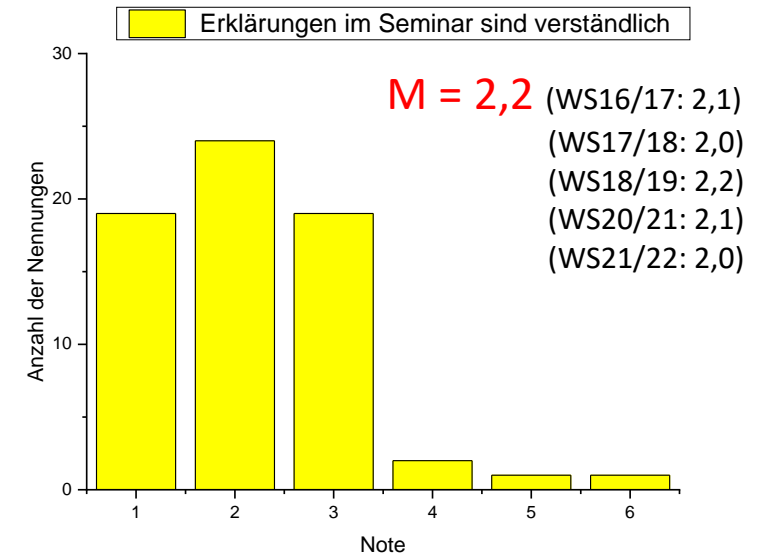
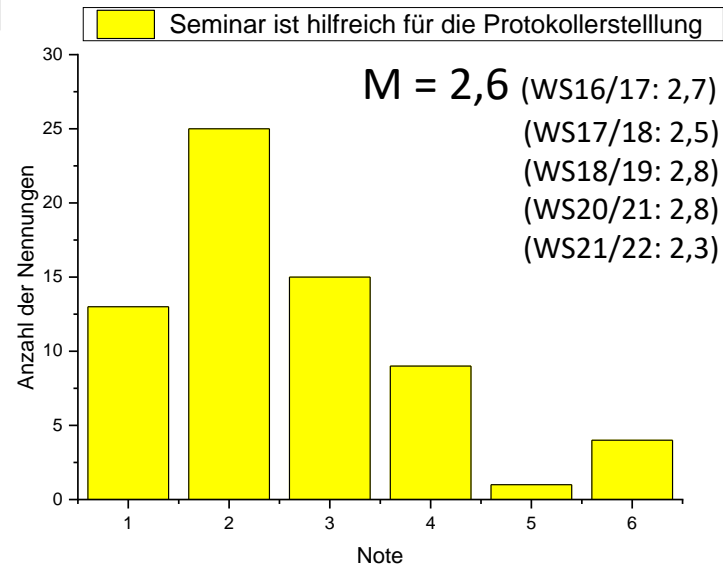
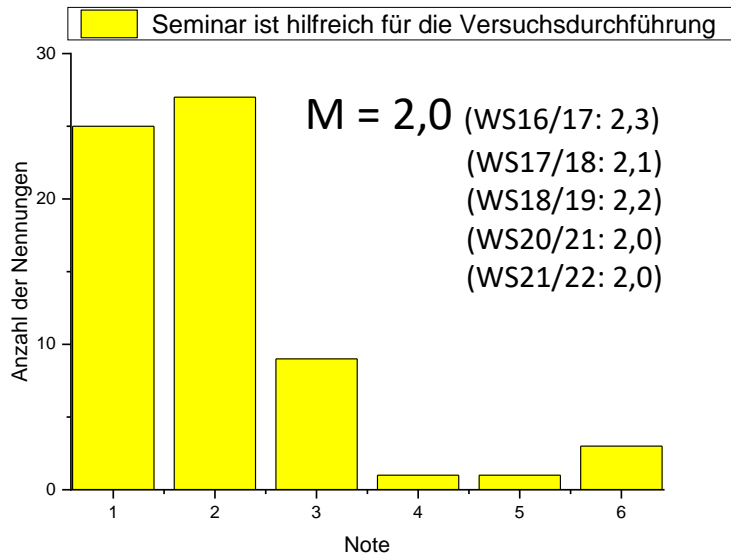

In welcher Form soll das Seminar in Zukunft stattfinden

Hybrid: 56
Online: 8
Präsenz: 12

Beurteilung des zeitlichen Aufwandes in KP

