

Auswertung der Umfrage zur Beurteilung des GPR I Praktikums im WiSe 2019 / 2020

Zum Ende des Wintersemesters 2019 / 2020 wurden die Studierenden um eine Bewertung des Grundpraktikums Physik Teil I aus Sicht der TeilnehmerInnen gebeten.

Teilnehmer: 126 Studierende (FB Physik (23), 2FB Physik (46), EngPhys BA (37) FB PTM (18) FBM (1) O. A. (1))

Die Beurteilung erfolgte auf einer Notenskala von 1 (sehr gut) bis 6 (ungenügend).

Die gestellten Anforderungen wurden auf einer Skala von -3 (zu niedrig) über 0 (angemessen) bis +3 (zu hoch) bewertet.

Durchführung der Umfrage: Annette Berger, Christin Warns und Inga Kayser

Auswertung und Darstellung der Umfrageergebnisse: Dr. Michael Krüger

April 2020

Allgemeines zum Praktikum

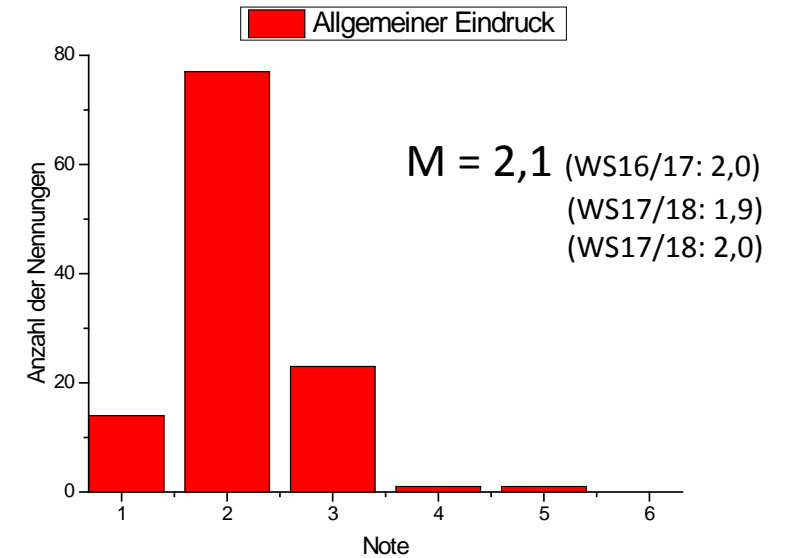
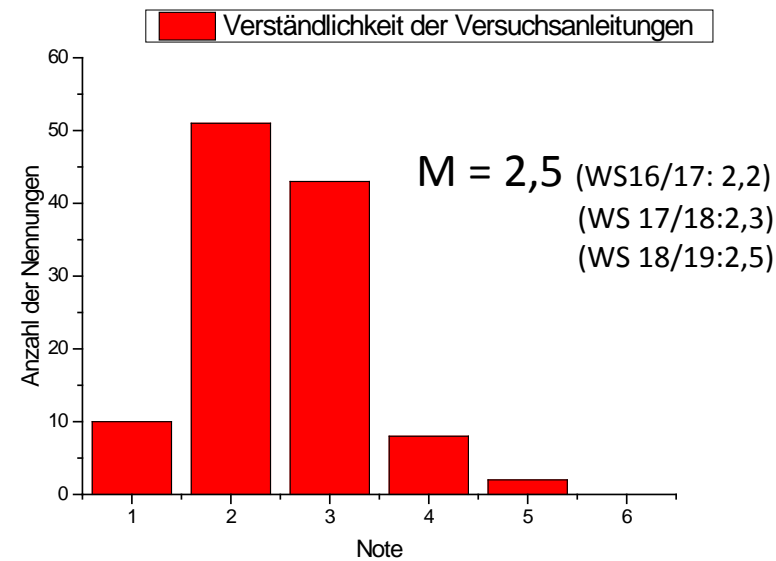
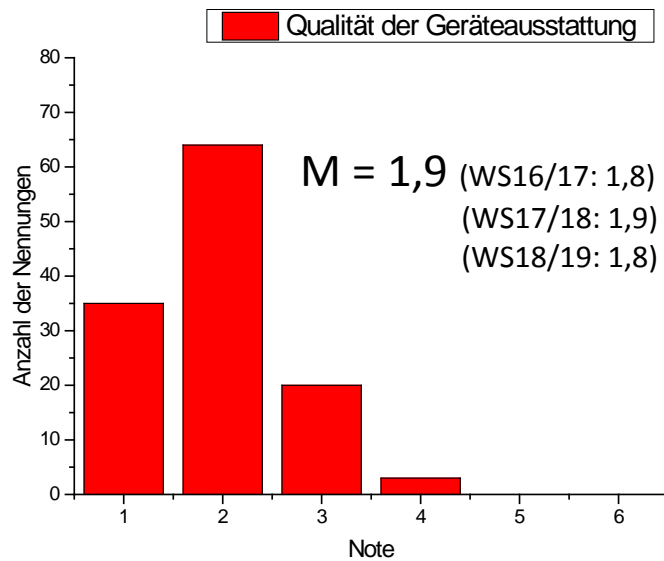
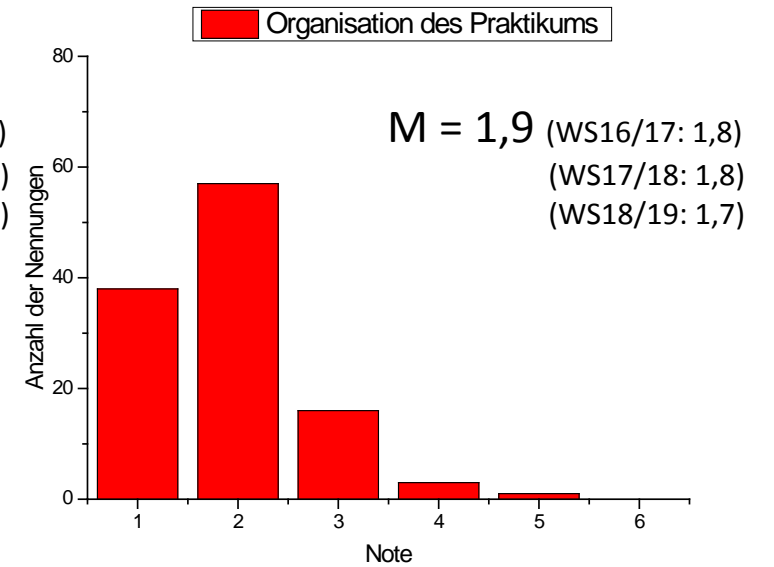
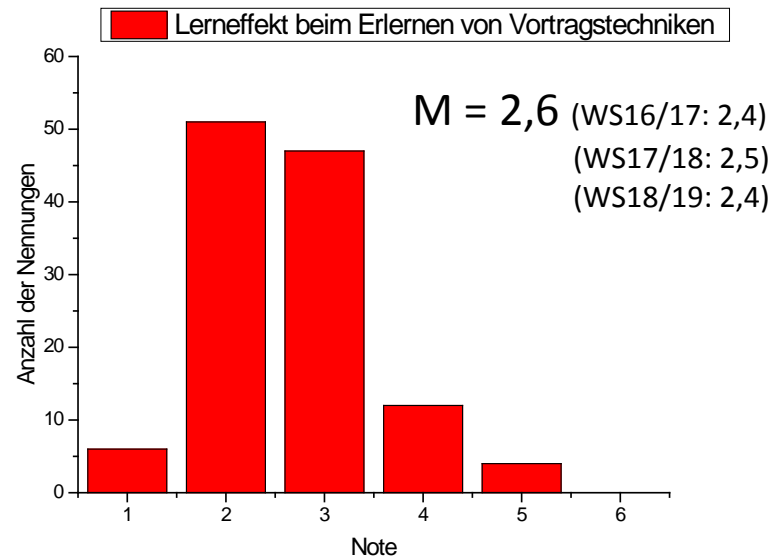
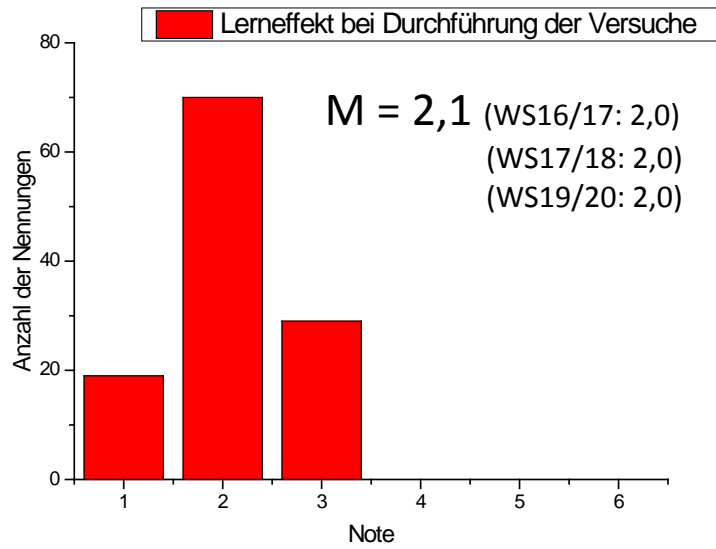

Beurteilung der Betreuung

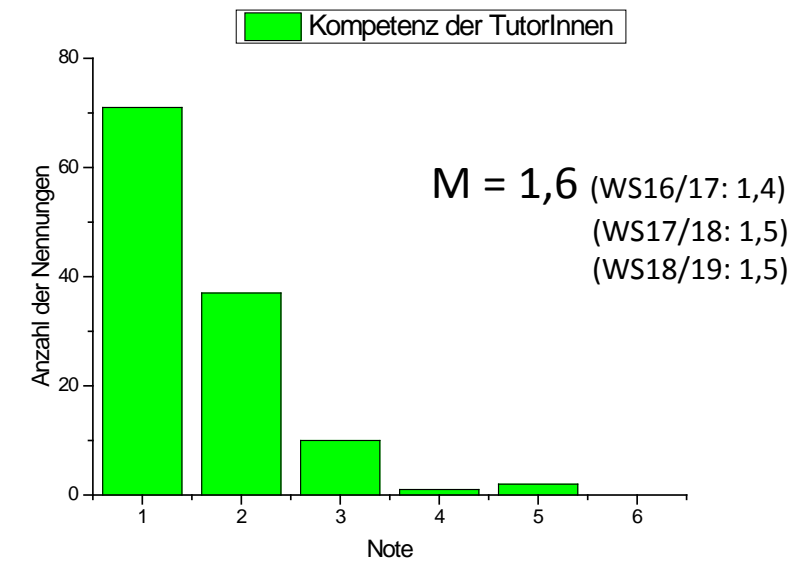
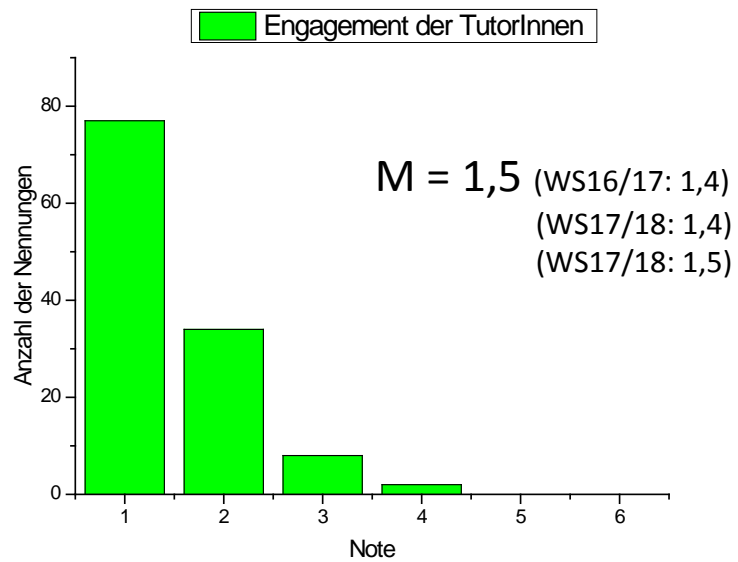
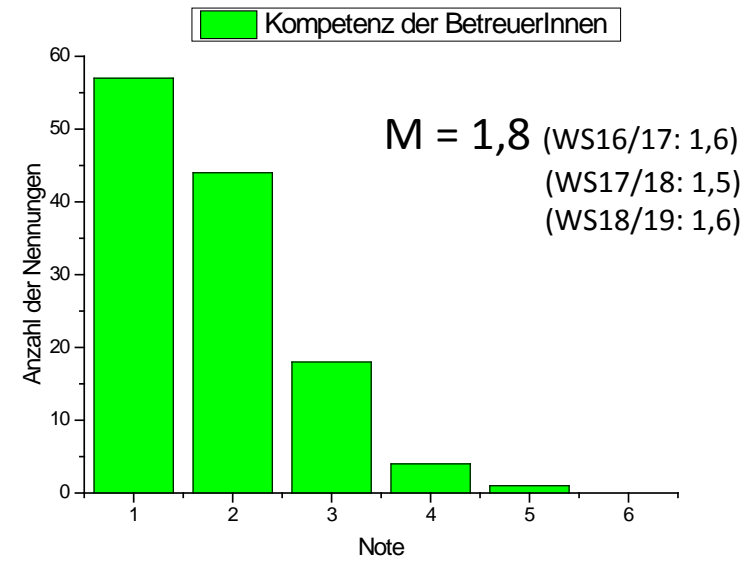
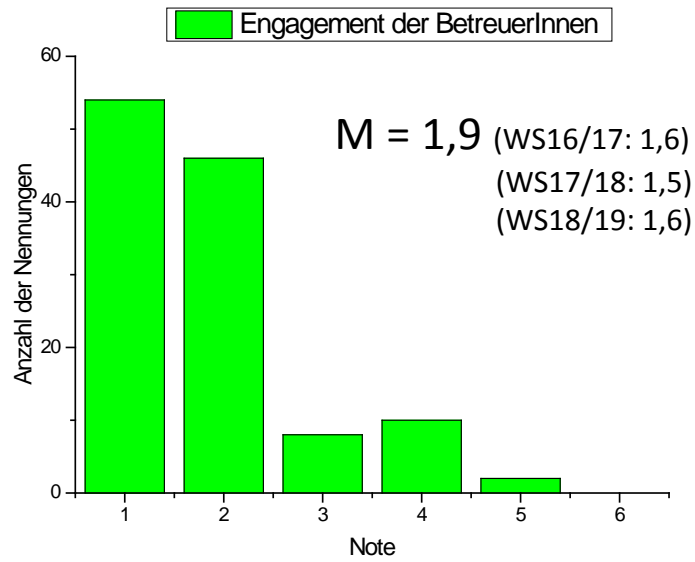

Beurteilung der Anforderungen (WS 2019/2020)

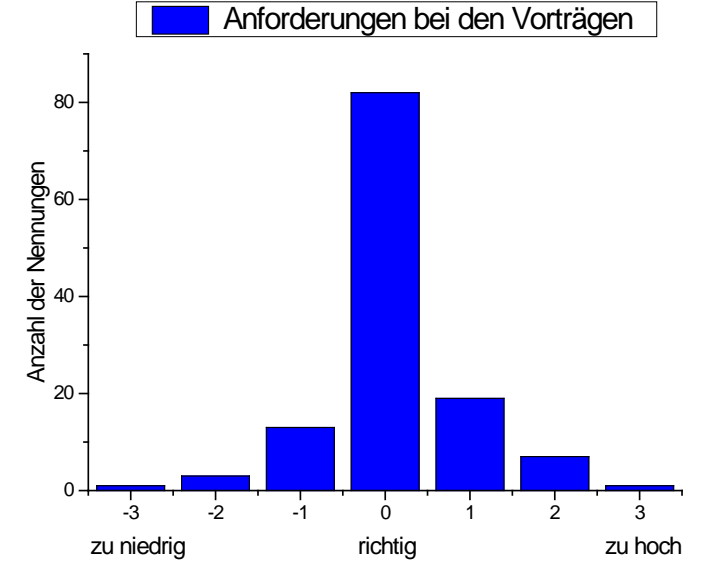
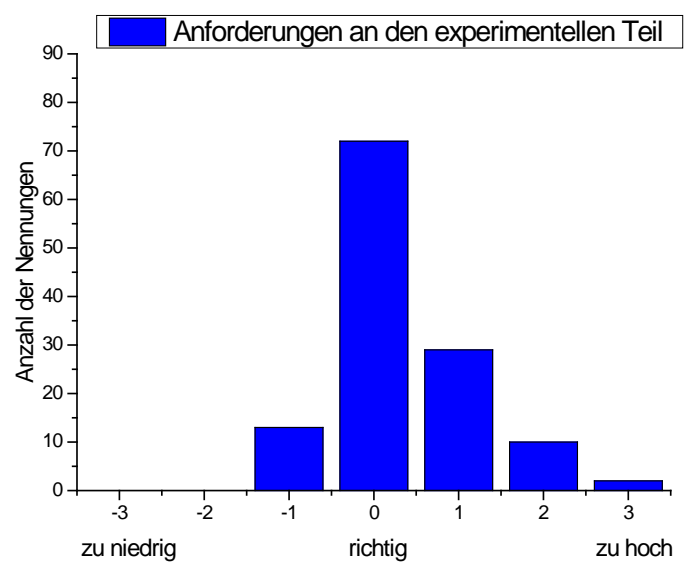
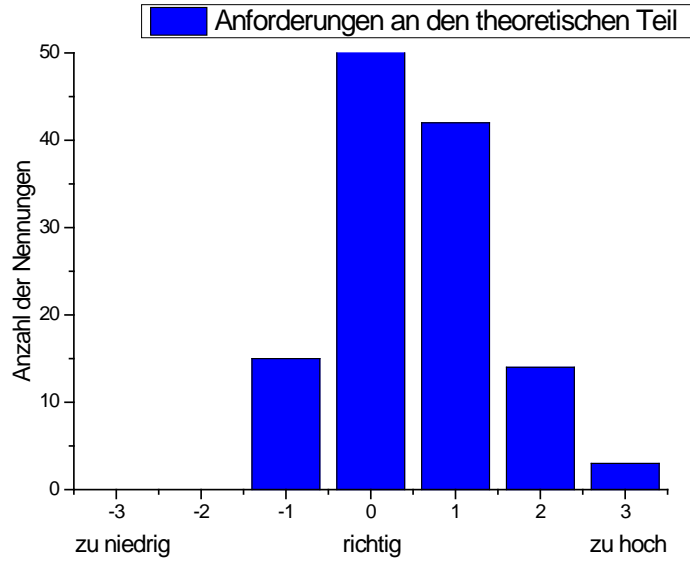

Zum Vergleich: Beurteilung der Anforderungen (WS 2019/2020)

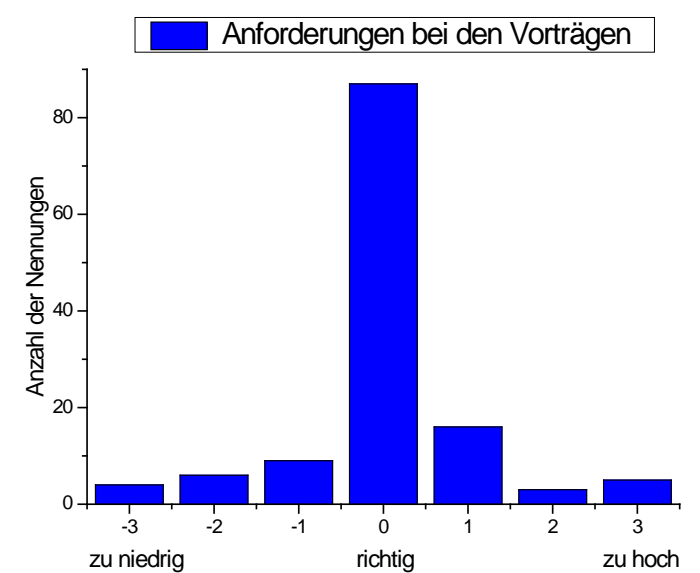
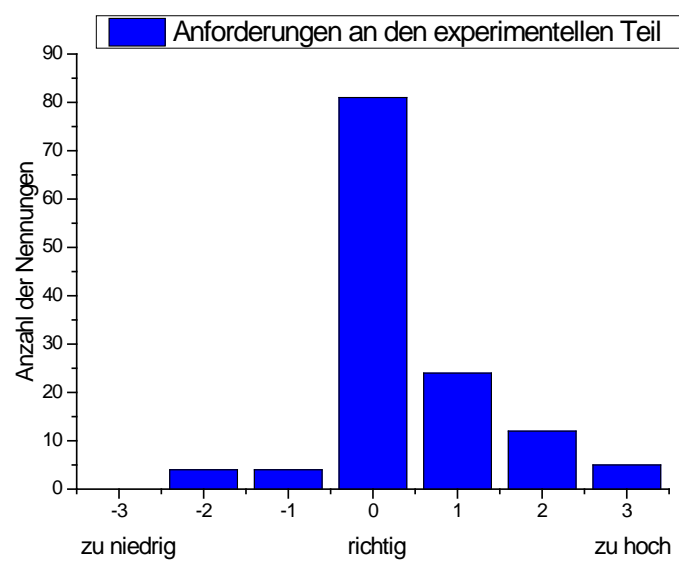
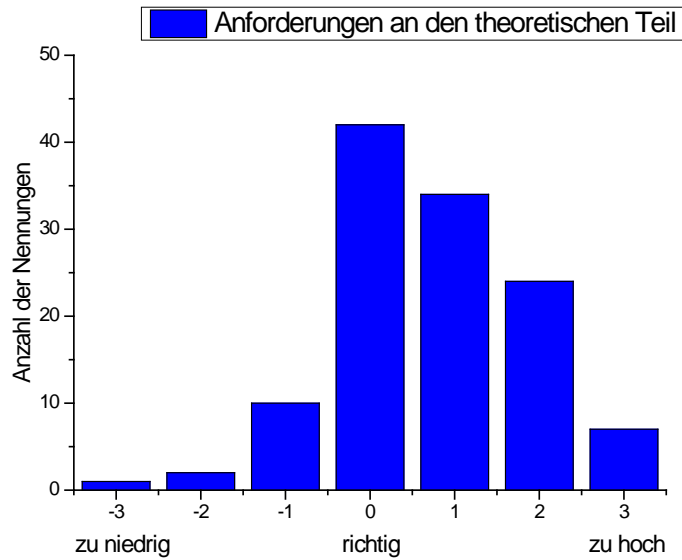

Beurteilung des begleitenden Seminars

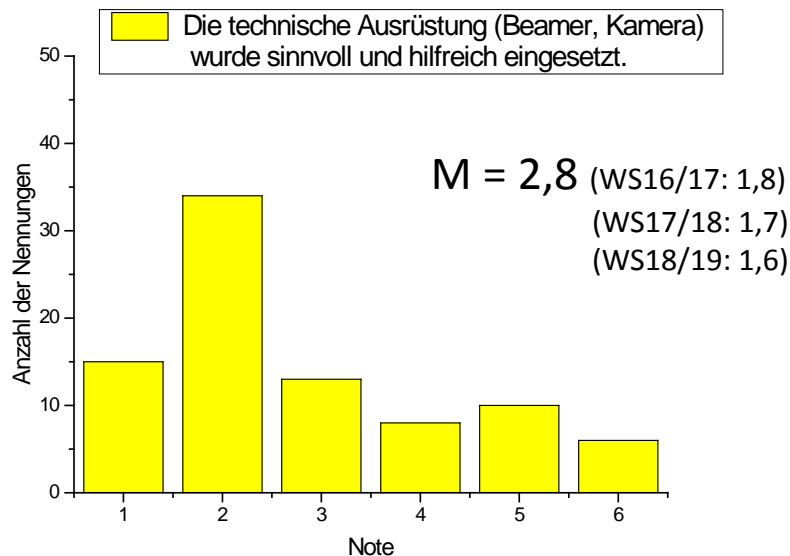
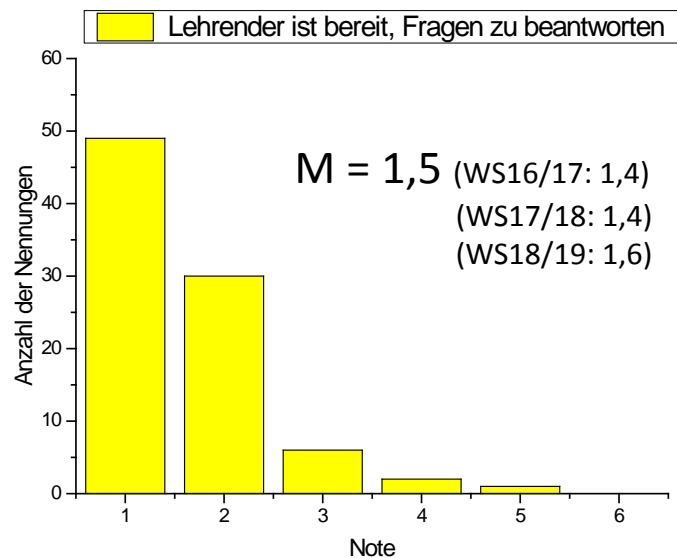
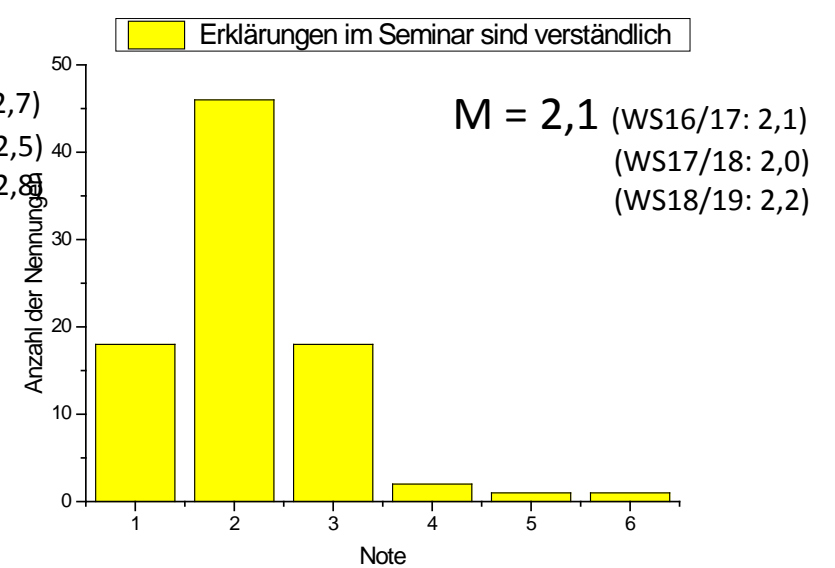
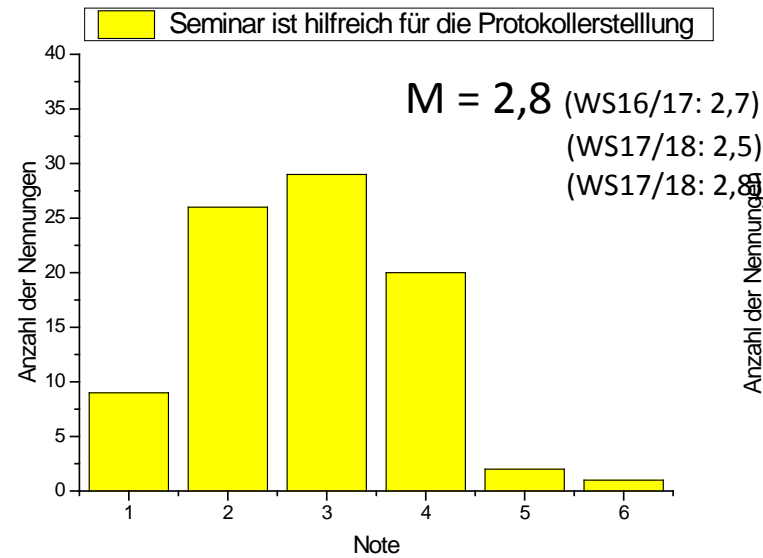
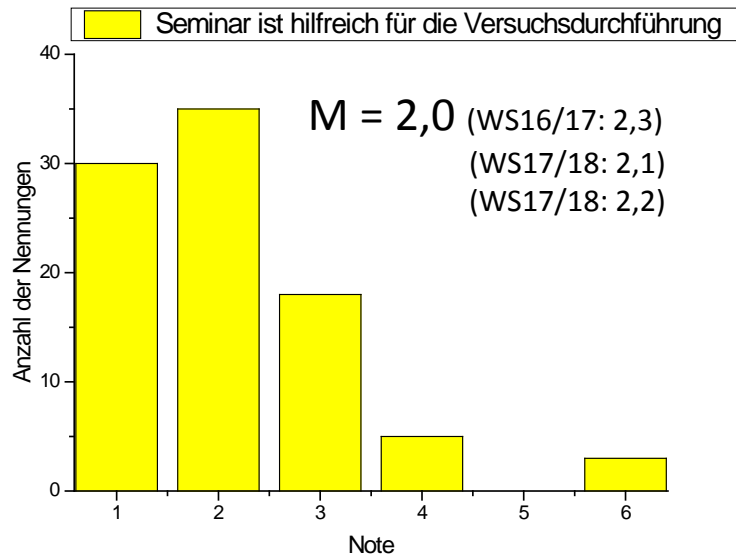

**Wegfall der installierten Kamera
In der Mitte der Veranstaltung !**

Beurteilung des zeitlichen Aufwandes in KP

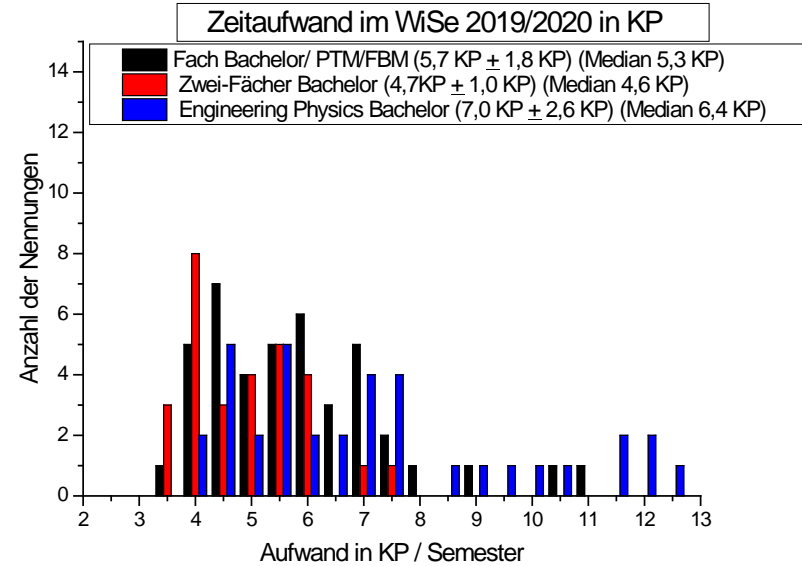
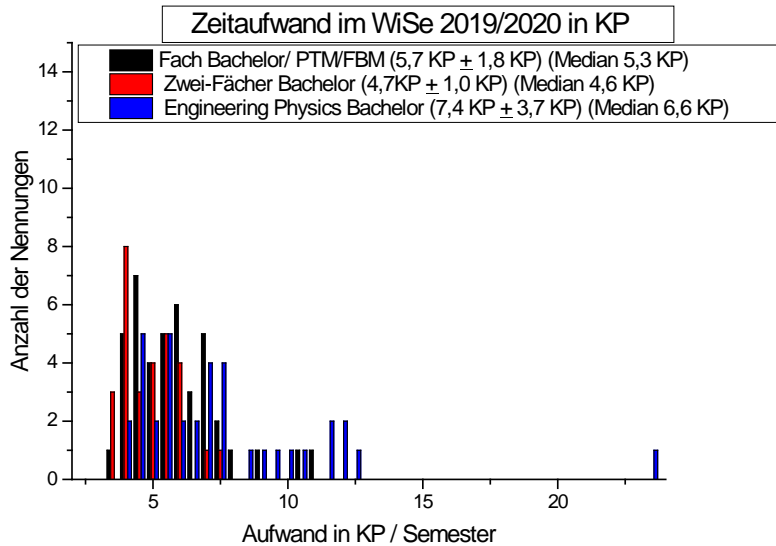

ohne Ausreißer

Vergleich mit Vorjahren: Beurteilung des zeitlichen Aufwandes in KP

